



WALIKOTA KOTAMOBAGU PROVINSI SULAWESI UTARA

KEPUTUSAN WALIKOTA KOTAMOBAGU

NOMOR 194/TAHUN 2019

TENTANG

PETA JABATAN DI LINGKUNGAN PEMERINTAH KOTA KOTAMOBAGU

WALIKOTA KOTAMOBAGU,

- Menimbang : a. bahwa dalam membangun Pegawai Negeri Sipil yang profesional dan produktifitas perlu adanya analisis jabatan, analisis beban kerja yang sistematis untuk menggambarkan informasi terkait jabatan Pegawai Negeri Sipil baik struktural maupun fungsional;
- b. bahwa hasil dari analisis jabatan dan analisis beban kerja adalah peta jabatan yang merupakan gambaran atas keberadaan Pegawai Negeri Sipil di lingkungan Instansi Pemerintah yang salah satunya berfungsi untuk memberikan informasi guna kebutuhan perekrutan Aparatur Sipil Negara;
- b. bahwa berdasarkan pertimbangan sebagaimana dimaksud dalam huruf a dan huruf b, perlu menetapkan Keputusan Walikota Kotamobagu tentang Peta Jabatan di Lingkungan Pemerintah Kota Kotamobagu;
- Mengingat : 1. Undang-Undang Nomor 4 Tahun 2007 tentang Pembentukan Kota Kotamobagu di Provinsi Sulawesi Utara (Lembaran Negara Republik Indonesia Tahun 2007 Nomor 6, Tambahan Lembaran Negara Republik Indonesia Nomor 4680);
2. Undang-Undang Nomor 5 Tahun 2014 tentang Aparatur Sipil Negara (Lembaran Negara Republik Indonesia Tahun 2014 Nomor 6, Tambahan Lembaran Negara Republik Indonesia Nomor 5494);
3. Undang-Undang Nomor 23 Tahun 2014 tentang Pemerintahan Daerah (Lembaran Negara Republik Indonesia Tahun 2014 Nomor 244, Tambahan Lembaran Negara Republik Indonesia Nomor 5587), sebagaimana telah diubah

- beberapa kali terakhir dengan Undang-Undang Nomor 9 Tahun 2015 tentang Perubahan Kedua atas Undang-Undang Nomor 23 Tahun 2014 tentang Pemerintahan Daerah (Lembaran Negara Republik Indonesia Tahun 2015 Nomor 58, Tambahan Lembaran Negara Republik Indonesia Nomor 5679);
4. Peraturan Menteri Dalam Negeri Nomor 80 Tahun 2015 tentang Pembentukan Produk Hukum Daerah;
 5. Peraturan Kepala Badan Kepegawaian Negara Nomor 12 Tahun 2011 tentang Pedoman Pelaksanaan Analisis Jabatan;
 6. Peraturan Daerah Nomor 8 Tahun 2016 tentang Organisasi Perangkat Daerah Kota Kotamobagu;

MEMUTUSKAN :

- Menetapkan :
- KESATU : Peta Jabatan di Lingkungan Pemerintah Kota Kotamobagu Tahun 2018, Sebagaimana tersebut dalam Lampiran I sampai dengan I.41b Keputusan ini.
- KEDUA : Peta jabatan sebagaimana dimaksud diktum KESATU digunakan untuk penataan kepegawaian.
- KETIGA : Keputusan ini mulai berlaku pada tanggal ditetapkan dengan ketentuan akan diadakan perbaikan sebagaimana mestinya apabila dikemudian hari ternyata terdapat kekeliruan.

Ditetapkan di Kotamobagu
Pada tanggal 24 Juni 2019

WALIKOTA KOTAMOBAGU



TATONG BARA

Tembusan Yth :

1. Walikota Kotamobagu;
2. Wakil Walikota Kotamobagu;
3. Kepala Perangkat Daerah;
4. Arsip.

LAMPIRAN : I.1 PETA JABATAN BAGIAN PEMERINTAHAN SEKRETARIAT DAERAH KOTA KOTAMOBAGU

BAGIAN PEMERINTAHAN

KEKUATAN PEGAWAI			
IV/e ::	III/d :	II/c :	I/b :
IV/d ::	III/c :	II/b :	I/a :
IV/c ::	III/b :	II/a :	
IV/b ::	III/a :	I/d :	
IV/a ::	II/d :	I/c :	
7 ORANG TERDIRI DARI			
Es.I :-	Es.III : 1	JFT :-	
Es.II :-	Es.IV : 3	JFU : 3	

SEKRETARIS DAERAH
PEMBINA UTAMA MUDA, IV/C - SARJANA
ASISTEN I BIDANG PEMERINTAHAN
PEMBINA TINGKAT I, IV/B - SARJANA
KABAG PEMERINTAHAN
PENATA TINGKAT, III/D - SARJANA

KASUBBAG PEMERINTAHAN				
Penata Muda Tkt I, III/b - Sarjana				
Jabatan	KLS	B	K	-/+
Analisis Tata Praja	7	1	1	0
Pengelola Bahan Perencanaan	6	0	1	-1
Pengelola Laporan Penyelenggaraan Pemerintah Daerah	6	0	1	-1

KASUBBAG APARATUR PEMERINTAHAN DAN OTONOMI DAERAH				
Penata Muda Tkt I, III/b - Sarjana				
Jabatan	KLS	B	K	-/+
Pengelola Penyelenggaraan Otonomi Daerah	6	1	1	0
Pengelola Perangkat Kecamatan	6	0	1	-1
Penyusun Program Anggaran dan Pelaporan	7	0	1	-1

KASUBBAG PEMERINTAHAN DESA DAN KELURAHAN				
Penata Muda Tkt I, III/b - Sarjana				
Jabatan	KLS	B	K	-/+
Pengelola Pemanfaatan Barang Milik Daerah	6	1	1	0
Pengelola Monitoring dan Evaluasi, Penyelenggaraan Pemerintah Desa	6	0	1	-1
Bendahara Pengeluaran Pembantu	7	0	1	-1



WALIKOTA KOTAMOBAGU

Tatong Bara

TATONG BARA

LAMPIRAN : I.2 PETA JABATAN BAGIAN HUKUM SEKRETARIAT DAERAH KOTA KOTAMOBAGU

BAGIAN HUKUM

KEKUATAN PEGAWAI				
IV/e : -	III/d : -	II/c : -	I/b : -	-
IV/d : -	III/c : -	II/b : -	I/a : -	-
IV/c : -	III/b : -	II/a : -		
IV/b : -	III/a : -	I/d : -		
IV/a : -	II/d : -	I/c : -		

6 ORANG TERDIRI DARI				
Es.I : -	Es.III : 0			-
Es.II : -	Es.IV : 3			3

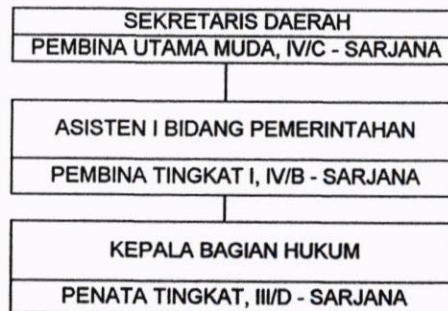

**KASUBBAG PERATURAN
PERUNDANG - UNDANGAN**
Penata Muda Tkt I, III/b - Sarjana

Jabatan	KLS	B	K	-/+
Analisis Legislasi	7	0	1	-1
Pengelola Bahan Perencanaan	6	1	1	0
Analisis Peraturan Perundang-undangan dan Rancangan Perundang-undangan	7	0	1	-1

**KASUBBAG BANTUAN HUKUM DAN
HAM**
Penata Muda Tkt I, III/b - Sarjana

Jabatan	KLS	B	K	-/+
Analisis Advokasi	7	0	1	-1
Analisis Konsultasi dan Bantuan Hukum	7	0	1	-1
Analisis Perlindungan Hak-hak Sipil dan HAM	7	0	1	-1

**KASUBBAG DOKUMENTASI DAN
PENYULUHAN HUKUM**
Penata Muda Tkt I, III/b - Sarjana

Jabatan	KLS	B	K	-/+
Penyusun Program Anggaran dan Pelaporan	6	1	1	0
Bendahara Pengeluaran Pembantu	7	1	1	0
Pengelola Pemanfaatan Barang Milik Daerah	6	0	1	-1
Pengelola Dokumen dan Informasi Hukum	6	0	1	-1

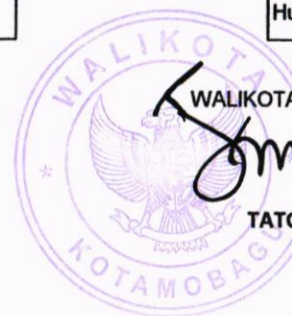

WALIKOTA KOTAMOBAGU

TATONG BARA

LAMPIRAN : I.3 PETA JABATAN BAGIAN HUMAS DAN PROTOKOL SEKRETARIAT DAERAH KOTA KOTAMOBAGU
BAGIAN HUBUNGAN MASYARAKAT DAN PROTOKOL

KEKUATAN PEGAWAI				
IV/e : -	III/d : -	II/c : -	I/b : -	
IV/d : -	III/c : 2	II/b : 2	I/a : -	
IV/c : -	III/b : 2	II/a : 1		
IV/b : 1	III/a : -	I/d : -		
IV/a : -	II/d : -	I/c : -		

9 ORANG TERDIRI DARI			
Es.I :-	Es.III : 1	JFT :-	
Es.II :-	Es.IV : 3	JFU : 5	

SEKRETARIS DAERAH
 PEMBINA UTAMA MUDA, IV/C - SARJANA

ASISTEN I BIDANG PEMERINTAHAN

PEMBINA TINGKAT I, IV/B - SARJANA

KEPALA BAGIAN HUMAS DAN PROTOKOL

PENATA TINGKAT, III/D - SARJANA

KASUBBAG PROTOKOL
 Penata Muda Tkt I, III/b - Sarjana

Jabatan	KLS	B	K	-/+
Petugas Protokol	5	2	3	-1
Pranata Acara	6	0	1	-1
Bendahara Pengeluaran Pembantu	7	0	1	-1

KASUBBAG PENGENDALIAN KERJA SAMA
 Penata Muda Tkt I, III/b - Sarjana

Jabatan	KLS	B	K	-/+
Pranata Humas	6	0	1	-1
Pengelola Terjemahan dan Kerjasama	6	0	1	-1
Penyusun Program Anggaran dan Pelaporan	7	1	1	0
Pengelola Pemanfaatan Barang Milik Daerah	6	1	1	0

KASUBBAG PUBLIKASI, PENGUMPULAN DAN PENYARINGAN INFORMASI
 Penata Muda Tkt I, III/b - Sarjana

Jabatan	KLS	B	K	K
Pengelola Bahan Perencanaan	6	0	1	-1
Penyusun Berita dan Pendapat Umum	6	0	1	-1
Teknisi Sandi	6	0	1	-1
Tenaga Peliputan	6	0	1	-1

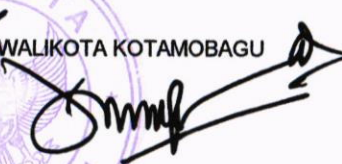
WALIKOTA KOTAMOBAGU

 TATONG BARA

LAMPIRAN : 1.4 PETA JABATAN BAGIAN PEREKONOMIAN DAN PEMBANGUNAN SEKRETARIAT DAERAH KOTA KOTAMOBAGU
BAGIAN PEREKONOMIAN DAN PEMBANGUNAN

KEKUATAN PEGAWAI							
IV/e :	-	III/d :	2	II/c :	-	I/b :	-
IV/d :	-	III/c :	4	II/b :	1	I/a :	-
IV/c :	-	III/b :	1	II/a :	-		
IV/b :	-	III/a :	-	I/d :	-		
IV/a :	1	II/d :	-	I/c :	-		

9 ORANG TERDIRI DARI					
Es.I :	-	Es. :	1	JFT :	-
Es.II :	-	Es. :	3	JFU :	5

SEKRETARIS DAERAH
PEMBINA UTAMA MUDA, IV/C - SARJANA

ASISTEN II BIDANG PEREKONOMIAN, PEMBANGUNAN DAN KESRA
PEMBINA TINGKAT I, IV/B - SARJANA

KEPALA BAGIAN PEREKONOMIAN DAN PEMBANGUNAN
PENATA TINGKAT, III/D - SARJANA

KASUBBAG PEREKONOMIAN DAN SDA
Penata Muda Tkt I, III/b - Sarjana

Jabatan	KLS	B	K	-/+
Pengelola Bahan Perencanaan	6	0	1	-1
Pemantau Pelaksanaan Rencana Umum Energi	5	1	1	0
Penelaah Data Pengendalian Bahan Baku	6	0	1	-1

KASUBBAG PEMBANGUNAN
Penata Muda Tkt I, III/b - Sarjana

Jabatan	KLS	B	K	-/+
Analisis Proyek Pemerintah	7	1	1	0
Pengelola Pelaporan dan Evaluasi Pelaksanaan Kegiatan APBD	6	0	1	-1
Penyusun Program Anggaran dan Pelaporan	7	0	1	-1

KASUBBAG SARANA PEREKONOMIAN DAN PENGEMBANGAN TEKNOLOGI
Penata Muda Tkt I, III/b - Sarjana

Jabatan	KLS	B	K	-/+
Pengelola Pembinaan dan Pengembangan Perekonomian	6	1	2	-1
Bendahara Pengeluaran Pembantu	7	1	1	0
Pengelola Pemanfaatan Barang Milik Daerah	6	1	2	-1



WALIKOTA KOTAMOBAGU

TATONG BARA

LAMPIRAN : I.5 PETA JABATAN BAGIAN PENGADAAN BARANG DAN JASA SEKRETARIAT DAERAH KOTA KOTAMOBAGU

BAGIAN PENGADAAN BARANG DAN JASA

KEKUATAN PEGAWAI			
IV/e :	III/d :	II/c :	I/b :
IV/d :	III/c :	II/b :	I/a :
IV/c :	III/b :	II/a :	
IV/b : 1	III/a : 1	I/d :	
IV/a :	II/d :	I/c :	

7 ORANG TERDIRI DARI			
Es.I :-	Es.III : 1	JFT :-	
Es.II :-	Es.IV : 3	JFU : 3	

SEKRETARIS DAERAH
PEMBINA UTAMA MUDA, IV/C - SARJANA

ASISTEN II BIDANG PEREKONOMIAN, PEMBANGUNAN & KESRA
PEMBINA TINGKAT I, IV/B - SARJANA

KEPALA BAGIAN PENGADAAN BARANG DAN JASA
PENATA TINGKAT, III/D - SARJANA

KASUBBAG PENGADAAN BARANG DAN JASA
Penata Muda Tkt I, III/b - Sarjana

Jabatan	KLS	B	K	-/+
Penalaah Kebijakan Pengadaan Barang dan Jasa	7	0	1	-1
Perancang Kebijakan Pengadaan Barang dan Jasa	7	0	1	-1
Pengelola Barang dan Jasa Pemerintah Madya	11	0	1	-1
Pengelola Unit Layanan Pengadaan	6	1	1	0

KASUBBAG LPSE DAN PELAPORAN
Penata Muda Tkt I, III/b - Sarjana

Jabatan	KLS	B	K	-/+
Pengelola Layanan Pengadaan Secara Elektronik	6	1	1	0
Pengelola Barang dan Jasa Pemerintah Pertama	8	0	1	-1
Pengelola Barang dan Jasa Pemerintah Muda	9	0	1	-1
Pengelola Data Administrasi dan Verifikasi	6	0	1	-1

KASUBBAG PEMBINAAN DAN ADVOKASI
Penata Muda Tkt I, III/b - Sarjana

Jabatan	KLS	B	K	-/+
Pengelola Bahan Perencanaan	6	1	1	0
Pengelola Pemanfaatan Barang Milik Daerah	6	0	1	-1
Bendahara Pengeluaran Pembantu	7	0	1	-1
Penyusunan Program Anggaran dan Pelaporan	7	0	1	-1

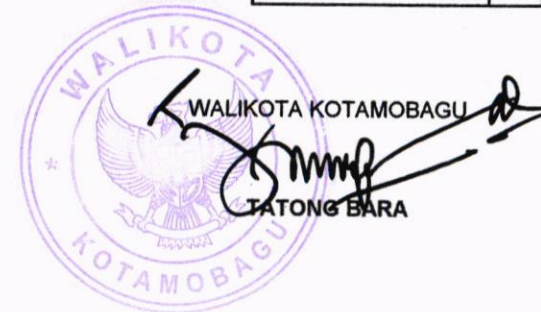

WALIKOTA KOTAMOBAGU

TATONG BARA

LAMPIRAN : I.6 PETA JABATAN BAGIAN KESEJAHTERAAN RAKYAT SEKRETARIAT DAERAH KOTA KOTAMOBAGU

BAGIAN KESEJAHTERAAN RAKYAT

KEKUATAN PEGAWAI			
IV/e :	III/d :	II/c :	I/b :
IV/d :	III/c :	II/b :	I/a :
IV/c :	III/b :	II/a :	
IV/b :	III/a :	I/d :	
IV/a :	II/d :	I/c :	

12 ORANG TERDIRI DARI			
Es.I :-	Es.III : 1	JFT :-	
Es.II :	Es.IV : 3	JFU : 8	

SEKRETARIS DAERAH
PEMBINA UTAMA MUDA, IV/C - SARJANA

ASISTEN II BIDANG PEREKONOMIAN,
PEMBANGUNAN DAN KESRA
PEMBINA TINGKAT I, IV/B - SARJANA

KEPALA BAGIAN KESEJAHTERAAN RAKYAT
PENATA TINGKAT, III/D - SARJANA

KASUBBAG KEAGAMAAN
Penata Muda Tkt I, III/b - Sarjana

Jabatan	KLS	B	K	-/+
Pengelola Urusan Agama	6	1	1	0
Pengelola Kegiatan Hari Besar Keagamaan	6	1	1	0
Pengelola Bahan Perencanaan	6	1	1	0

KASUBBAG KESEJAHTERAAN RAKYAT
Penata Muda Tkt I, III/b - Sarjana

Jabatan	KLS	B	K	-/+
Penyusun Program Pengawasan Kesra	7	1	1	0
Penyusun Program Anggaran dan Pelaporan	7	1	1	0
Analisis Kesejahteraan Rakyat	7	1	1	0

KASUBBAG KESEJAHTERAAN SOSIAL
Penata Muda Tkt I, III/b - Sarjana

Jabatan	KLS	B	K	-/+
Pengelola Pemanfaatan Barang Milik Daerah	6	1	1	0
Bendahara Pengeluaran Pembantu	7	0	1	-1
Pengelola Kesejahteraan Sosial	6	1	1	0

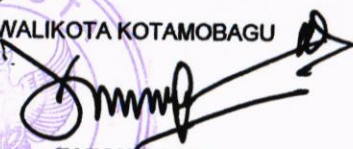
WALIKOTA KOTAMOBAGU

TATONG BARA

LAMPIRAN : I.7 PETA JABATAN BAGIAN UMUM SEKRETARIAT DAERAH KOTA KOTAMOBAGU

BAGIAN UMUM

KEKUATAN PEGAWAI				
IV/e : -	III/d : 1	II/c : 2	I/b : -	
IV/d : -	III/c : 1	II/b : 1	I/a : -	
IV/c : 4	III/b : 3	II/a : -		
IV/b : 3	III/a : 1	I/d : -		
IV/a : 4	II/d : 2	I/c : -		

22 ORANG TERDIRI DARI				
Es.I : -	Es.III : 1	JFT :		
Es.II : 7	Es.IV : 3	JFU :	18	

SEKRETARIS DAERAH
PEMBINA UTAMA MUDA, IV/C - SARJANA
ASISTEN III BIDANG ADMINISTRASI UMUM
PEMBINA TINGKAT I, IV/B - SARJANA
KEPALA BAGIAN UMUM
PENATA TINGKAT, III/D - SARJANA

KASUBBAG RUMAH TANGGA
Penata Muda Tkt I, III/b - Sarjana

Jabatan	KLS	B	K	-/+
Pengelola Sarana dan Prasarana Rumah Tangga Dinas	6	2	1	1
Penyusun Rencana Kebutuhan Rumah Tangga dan Perlengkapan	7	1	1	0

KASUBBAG ADMINISTRASI KEUANGAN
Penata Muda Tkt I, III/b - Sarjana

Jabatan	KLS	B	K	-/+
Verifikator Keuangan	6	1	1	0
Pengelola Bahan Perencanaan	6	0	1	-1
Bendahara	7	3	3	0
Penyusun Program Anggaran dan Pelaporan	7	1	1	0

KASUBBAG UMUM DAN ASET
Penata Muda Tkt I, III/b - Sarjana

Jabatan	KLS	B	K	-/+
Pengelola Kepegawaian	6	2	0	2
Pengelola Pemanfaatan Barang Milik Daerah	6	2	0	2
Analisis Kebijakan dan Produk Hukum dan Perundang-Undangan	7	1	1	0
Analisis Anggaran dan Pendapatan Daerah	7	1	1	0

K

Analisis Ketahanan Pangan	7	1	1	0
Analisis Barang dan Jasa	7	1	1	0
Analisis Kesbang dan LINMAS	7	1	1	0
Analisis Pemetaan Wilayah dan Pengembangan Pedesaan	7	1	1	0
Teknisi Peralatan Listrik & Elektronika	6	0	3	-3



WALIKOTA KOTAMOBAGU

TATONG BARA

LAMPIRAN : 1.8 PETA JABATAN BAGIAN ORGANISASI SEKRETARIAT DAERAH KOTA KOTAMOBAGU

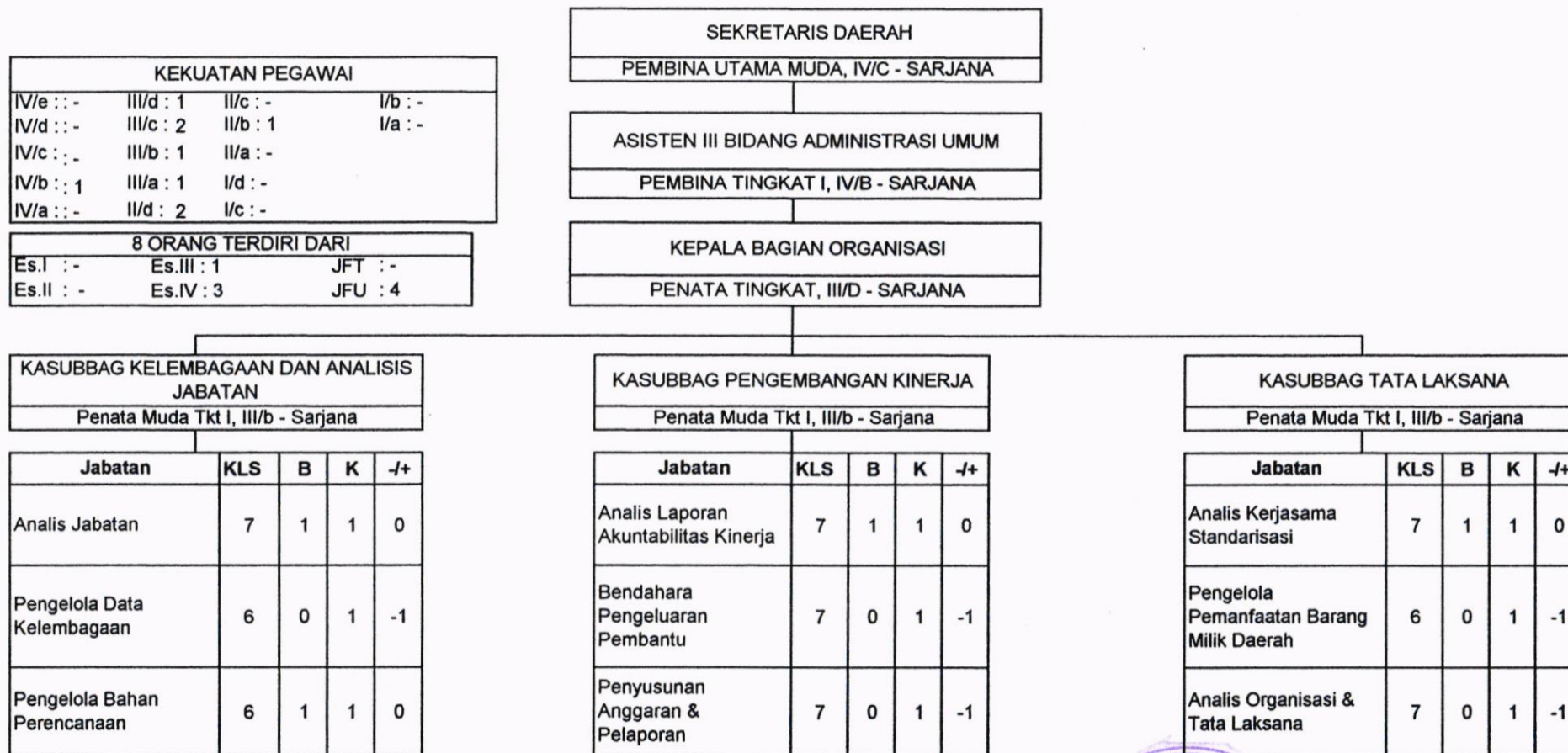
BAGIAN ORGANISASI





 WALIKOTA KOTAMOBAGU

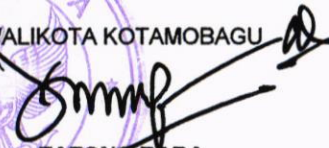

 TATONG BARA

LAMPIRAN : I.9 PETA JABATAN BAGIAN TATA USAHA PIMPINAN SEKRETARIAT DAERAH KOTA KOTAMOBAGU

BAGIAN TATA USAHA PIMPINAN

KEKUATAN PEGAWAI			
IV/e :	III/d :	II/c :	I/b :
IV/d :	III/c :	II/b :	I/a :
IV/c :	III/b :	II/a :	
IV/b :	III/a :	I/d :	
IV/a :	II/d :	I/c :	

10 ORANG TERDIRI DARI			
Es.I :-	Es.III : 1	JFT	:-
Es.II :	Es.IV : 3	JFU	: 6

SEKRETARIS DAERAH
PEMBINA UTAMA MUDA, IV/C - SARJANA

ASISTEN III BIDANG ADMINISTRASI UMUM
PEMBINA TINGKAT I, IV/B - SARJANA

KEPALA BAGIAN TATA USAHA PIMPINAN
PENATA TINGKAT, III/D - SARJANA

KASUBBAG TATA USAHA WALIKOTA
Penata Muda Tkt I, III/b - Sarjana

Jabatan	KLS	B	K	-/+
Pengelola Tata Naskah Dinas	6	1	1	0
Registrator	5	1	1	0

KASUBBAG TATA USAHA WAKIL WALIKOTA
Penata Muda Tkt I, III/b - Sarjana

Jabatan	KLS	B	K	-/+
Pengelola Bahan Perencanaan	6	1	1	0
Penyusun Program Anggaran & Pelaporan	7	1	1	0
Pengelola Tata Naskah Dinas	7	1	1	0
Registrator	5	0	1	-1
Bendahara Pengeluaran Pembantu	7	0	1	-1

KASUBBAG TATA USAHA SEKRETARIS DAERAH DAN STAF AHLI WALIKOTA
Penata Muda Tkt I, III/b - Sarjana

Jabatan	KLS	B	K	-/+
Pengelola Tata Naskah Dinas	7	1	1	0
Registrator	5	0	1	-1
Pengelola Pemanfaatan Barang Milik Daerah	6	1	1	0



LAMPIRAN : I.10 PETA JABATAN SEKRETARIAT DEWAN PERWAKILAN RAKYAT DAERAH KOTA KOTAMOBAGU
SEKRETARIAT DEWAN PERWAKILAN RAKYAT DAERAH

SEKRETARIS DPRD
 PEMBINA, IV/A - SARJANA

KEKUATAN PEGAWAI			
IV/e :	III/d :	II/c :	I/b :
IV/d :	III/c :	II/b :	I/a :
IV/c :	III/b :	II/a :	
IV/b :	III/a :	I/d :	
IV/a :	II/d :	I/c :	

23 ORANG TERDIRI DARI			
Es.I :	Es.III : 3	JFT :	
Es.II : 1	Es.IV : 6	JFU :	13

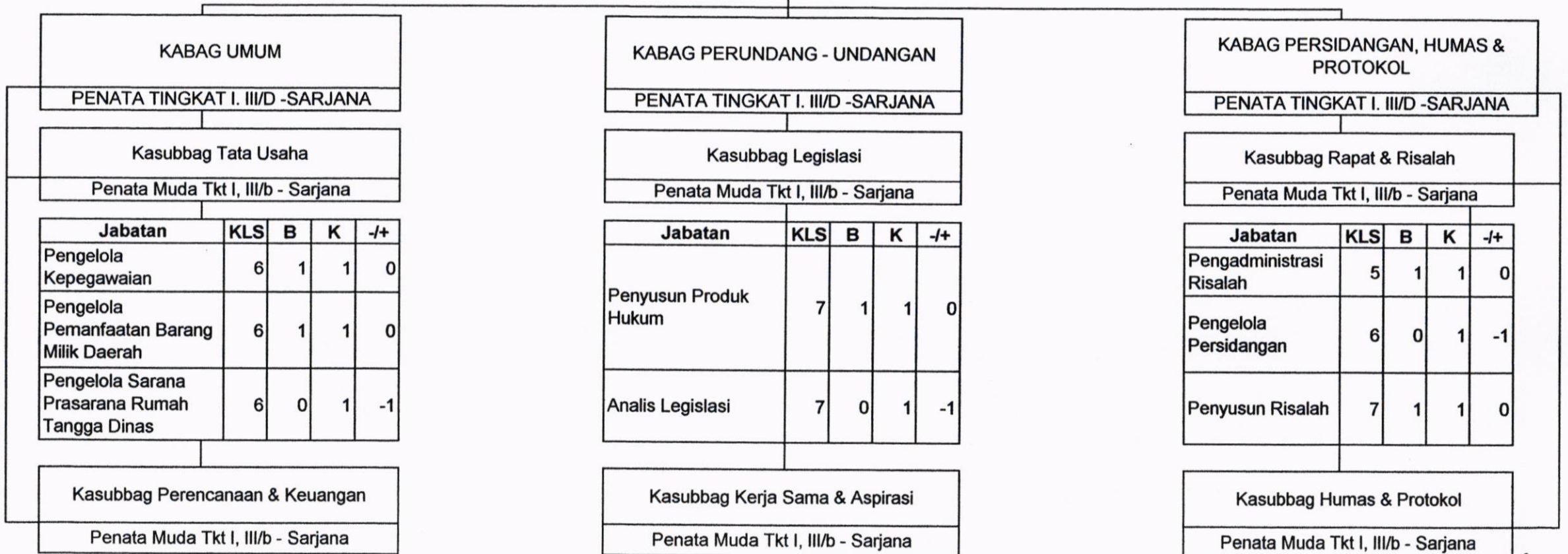

A

Jabatan	KLS	B	K	-/+
Pengelola Bahan Perencanaan	6	1	1	0
Penyusun Program Anggaran & Pelaporan	7	1	1	0
Verifikator Keuangan	6	1	1	0
Bendahara Gaji	5	1	1	0
Bendahara Pengeluaran	7	1	1	0

Jabatan	KLS	B	K	-/+
Analisis Kerjasama	7	1	1	0
Pengelola Aspirasi & Kerjasama	6	0	1	-1
Pengadministrasi Program dan Kerjasama	5	0	1	-1

Jabatan	KLS	B	K	-/+
Sekretaris	5	0	1	-1
Petugas Protokol	5	1	1	0
Notulis Rapat	5	0	1	-1

 WALIKOTA KOTAMOBAGU,

 TATONG BARA

INSPEKTORAT DAERAH

INSPEKTUR
PEMBINA TINGKAT I, IV/B - SARJANA

KEKUATAN PEGAWAI			
IV/e :	III/d :	II/c :	I/b :
IV/d :	III/c :	II/b :	I/a :
IV/c :	III/b :	II/a :	
IV/b :	III/a :	I/d :	
IV/a :	II/d :	I/c :	

36 ORANG TERDIRI DARI			
Es.I :	Es.III : 4	JFT :	18
Es.II : 1	Es.IV : 2	JFU :	11

SEKRETARIS
PENATA TINGKAT I, III/D - SARJANA

Kasubbag Umum & Kepegawaian				
Penata Muda Tkt I, III/a - Sarjana				
Jabatan	KLS	B	K	-/+
Pengelola Pemanfaatan Barang Milik daerah	6	2	2	0
Pengelola Kepegawaian	6	1	1	0
Bendahara Gaji	5	1	1	0
Bendahara Pengeluaran	7	1	1	0
Verifikator Keuangan	6	1	1	0

Kasubbag Perencanaan & Keuangan				
Penata Muda Tkt I, III/a - Sarjana				
Jabatan	KLS	B	K	-/+
Penyusun Program Anggaran & Pelaporan	7	1	1	0
Pengelola Bahan Perencanaan	6	1	1	0

INSPEKTUR PEMBANTU WILAYAH I
Penata, III/C - Sarjana

INSPEKTUR PEMBANTU WILAYAH II
Penata, III/c - Sarjana

INSPEKTUR PEMBANTU WILAYAH III
Penata, III/c - Sarjana

Jabatan	KLS	B	K	-/+
Analisis Tuntutan Ganti Rugi	7	1	1	0
Analisis Laporan Hasil Audit	7	0	1	-1
Auditor Utama	13	0	1	-1
Auditor Madya	11	0	1	-1
Auditor Kepegawaian Pertama	8	0	1	-1

Jabatan	KLS	B	K	-/+
Analisis Tuntutan Ganti Rugi	7	1	1	0
Analisis Laporan Hasil Audit	7	0	1	-1
Auditor Utama	13	0	1	-1
Auditor Madya	11	0	1	-1
Auditor Kepegawaian Pertama	8	0	1	-1

Jabatan	KLS	B	K	-/+
Analisis Tuntutan Ganti Rugi	7	1	1	0
Analisis Laporan Hasil Audit	7	0	1	-1
Auditor Utama	13	0	1	-1
Auditor Madya	11	0	1	-1
Auditor Kepegawaian Pertama	8	0	1	-1

✓

Auditor Kepegawaian Muda	9	0	1	-1
Auditor Kepegawaian Madya	11	0	1	-1
Pengawas Penyelenggaraan Urusan Pemerintah di Daerah Pertama	8	0	1	-1
Pengawas Penyelenggaraan Urusan Pemerintah di Daerah Muda	9	0	1	-1
Pengawas Penyelenggaraan Urusan Pemerintah di Daerah Madya	11	0	1	-1

Auditor Kepegawaian Muda	9	0	1	-1
Auditor Kepegawaian Madya	11	0	1	-1
Pengawas Penyelenggaraan Urusan Pemerintah di Daerah Pertama	8	0	1	-1
Pengawas Penyelenggaraan Urusan Pemerintah di Daerah Muda	9	0	1	-1
Pengawas Penyelenggaraan Urusan Pemerintah di Daerah Madya	11	0	1	-1

Auditor Kepegawaian Muda	9	0	1	-1
Auditor Kepegawaian Madya	11	0	1	-1
Pengawas Penyelenggaraan Urusan Pemerintah di Daerah Pertama	8	0	1	-1
Pengawas Penyelenggaraan Urusan Pemerintah di Daerah Muda	9	0	1	-1
Pengawas Penyelenggaraan Urusan Pemerintah di Daerah	11	0	1	-1

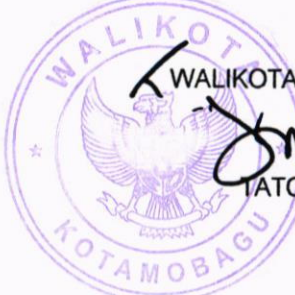
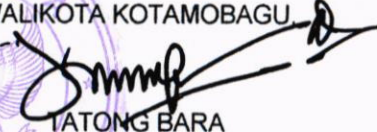
 WALIKOTA KOTAMOBAGU

 TATONG BARA

BADAN PERENCANAAN PENELITIAN DAN PENGEMBANGAN DAERAH

KEPALA BADAN
PEMBINA, IV/A - SARJANA

KEKUATAN PEGAWAI			
IV/e :	III/d :	II/c :	I/b :
IV/d :	III/c :	II/b :	I/a :
IV/c :	III/b :	II/a :	
IV/b :	III/a :	I/d :	
IV/a :	II/d :	I/c :	

39 ORANG TERDIRI DARI		
Es.I :	Es.III : 5	JFT :
Es.II : 1	Es.IV : 15	JFU : 18

SEKRETARIS
PENATA TKT I, III/D

KASUBBAG PROGRAM				
Penata Muda Tkt I, III/b - Sarjana				

Jabatan	KLS	B	K	-/+
Penyusun Program Anggaran & Pelaporan	7	1	1	0
Pengelola Bahan Perencanaan	6	1	1	0

KASUBBAG KEUANGAN				
Penata Muda Tkt I, III/b - Sarjana				

Jabatan	KLS	B	K	-/+
Verifikator Keuangan	6	0	1	-1
Bendahara Pengeluaran	7	1	1	0
Bendahara Gaji	5	1	1	0

KASUBBAG UMUM DAN KEPEGAWAIAN				
Penata Muda Tkt I, III/b - Sarjana				

Jabatan	KLS	B	K	-/+
Pengelola Kepegawaian	6	1	1	0
Pengelola Pemanfaatan Barang Milik Daerah	6	1	1	0

KABID PERENCANAAN, PENGENDALIAN, & EVALUASI PEMBANGUNAN DAERAH
Penata, III/c - Sarjana

kasubbid perencanaan & pendanaan
Penata Muda Tkt I, III/b - Sarjana

Jabatan	KLS	B	K	-/+
Analisis Perencanaan	7	1	1	0
Analisis Perencanaan Anggaran	7	0	1	-1
Pengelola Perencanaan & Pengembangan Pendapatan	6	0	1	-1

KABID PEMERINTAH & PEMBANGUNAN MANUSIA
Penata, III/c - Sarjana

Kasubbid Pemerintahan
Penata Muda Tkt I, III/b - Sarjana

Jabatan	KLS	B	K	-/+
Pengelola Pengevaluasian Pogram dan Kinerja	6	1	1	0
Pengelola Laporan Penyelenggaraan Pemerintahan daerah	6	0	1	-1

KABID PEREKONOMIAN, SUMBER DAYA ALAM, INFRASTRUKTUR & KEWILAYAHAN
Penata, III/c - Sarjana

Kasubbid Perekonomian
Penata Muda Tkt I, III/b - Sarjana

Jabatan	KLS	B	K	-/+
Pengelola Pengevaluasian Pogram dan Kinerja	6	1	1	0
Pengelola Laporan Penyelenggaraan Pemerintahan daerah	6	0	1	-1

KABID PENELITIAN & PENGEMBANGAN
Penata, III/c - Sarjana

Kasubbid Sosial & Pemerintahan
Penata Muda Tkt I, III/b - Sarjana

Jabatan	KLS	B	K	-/+
Penyusun Peneliti & Pengembangan	7	1	1	0
Analisis Penelitian & Pengembangan	7	0	1	-1

K

kasubbid Pengendalian & Evaluasi				
Penata Muda Tkt I, III/b - Sarjana				
Jabatan	KLS	B	K	-/+
Analisis Program Pembangunan	7	1	1	0
Analisis Rencana Program & Kegiatan	7	0	1	-1
Pengelola Evaluasi & Pengawasan Penyerapan Anggaran	6	0	1	-1
Pengelola Pengendali Monitoring & Evaluasi Pembangunan	6	0	1	-1

Kasubbid Data & Pelaporan				
Penata Muda Tkt I, III/b - Sarjana				

Jabatan	KLS	B	K	-/+
Analisis Perencanaan, Evaluasi & Pelaporan	7	1	1	0
Analisis Laporan Hasil Pelaporan	7	0	1	-1
Pengelola Data	7	0	1	-1

Kasubbid Sosial & Budaya				
Penata Muda Tkt I, III/b - Sarjana				
Jabatan	KLS	B	K	-/+
Pengelola Pengevaluasian Program dan Kinerja	6	1	1	0
Pengelola Laporan Penyelenggaraan Pemerintahan daerah	6	0	1	-1

Kasubbid Pembangunan Manusia & Kesejahteraan Sosial				
Penata Muda Tkt I, III/b - Sarjana				

Jabatan	KLS	B	K	-/+
Pengelola Pengevaluasian Program dan Kinerja	6	1	1	0
Pengelola Laporan Penyelenggaraan Pemerintahan daerah	6	0	1	-1

Kasubbid Infrastruktur & Kewilayahan				
Penata Muda Tkt I, III/b - Sarjana				
Jabatan	KLS	B	K	-/+
Analisis Pengembangan Infrastruktur	7	1	1	0
Pengelola Pengevaluasian Program dan Kinerja	6	0	1	-1
Pengelola Laporan Penyelenggaraan Pemerintahan daerah	6	0	1	-1

Kasubbid Sumber Daya Alam				
Penata Muda Tkt I, III/b - Sarjana				

Jabatan	KLS	B	K	-/+
Pengevaluasi Program & Kinerja		1	1	0
Pengelola Laporan Penyelenggaraan Pemerintahan daerah		0	1	-1

Kasubbid Ekonomi & Pembangunan				
Penata Muda Tkt I, III/b - Sarjana				
Jabatan	KLS	B	K	-/+
Penyusun Penelitian & Pengembangan	7	1	1	0
Analisis Penelitian & Pengembangan	7	0	1	-1

Kasubbid Inovasi & Teknologi				
Penata Muda Tkt I, III/b - Sarjana				

Jabatan	KLS	B	K	-/+
Penyusun Penelitian & Pengembangan		1	1	0
Analisis Penelitian & Pengembangan		0	1	-1

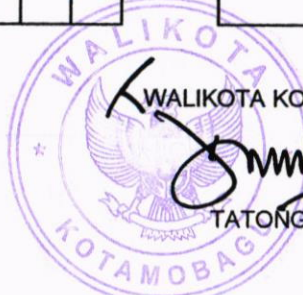

 WALIKOTA KOTAMOBAGU



 TATONG BARA

BADAN KEPEGAWAIAN PENDIDIKAN DAN PELATIHAN

KEKUATAN PEGAWAI			
IV/e :	III/d :	II/c :	I/b :
IV/d :	III/c :	II/b :	I/a :
IV/c :	III/b :	II/a :	
IV/b :	III/a :	I/d :	
IV/a :	II/d :	I/c :	

36 ORANG TERDIRI DARI		
Es.I :	Es.III : 3	JFT :
Es.II : 1	Es.IV : 8	JFU : 24

KEPALA BADAN
PEMBINA, IV/A - SARJANA

SEKRETARIS
PENATA TKT I, III/D

Kasubbag Umum & Kepegawaian
Penata Muda Tkt I, III/b - Sarjana

Jabatan	KLS	B	K	-/+
Pengelola Pemanfaatan Barang Milik Daerah	6	1	1	0
Pengelola Kepegawaian	6	1	1	0

Kasubbag Perencanaan & Keuangan
Penata Muda Tkt I, III/b - Sarjana

Jabatan	KLS	B	K	-/+
Penyusun Program anggaran & Pelaporan	7	1	1	0
Verifikator Keuangan	6	1	1	0
Pengelola Bahan Perencanaan	6	1	1	0
Bendahara Pengeluaran	7	1	1	0
Bendahara Gaji	5	1	1	0

KABID PENGADAAN DAN PENGEMBANGAN KOPETENSI
Penata, III/c - Sarjana

Kasubbid Pengadaan & Pemberhentian
Penata Muda Tkt I, III/b - Sarjana

Jabatan	KLS	B	K	-/+
Pengelola Formasi & Pengadaan Pegawai	6	1	3	-2

KABID PENILAIAN KINERJA, MUTASI DAN PROMOSI
Penata, III/c - Sarjana

Kasubbid Penilaian & Evaluasi Kinerja
Penata Muda Tkt I, III/b - Sarjana

Jabatan	KLS	B	K	-/+
Pengelola Penilaian Kinerja Pegawai	6	1	2	-1

Analisis Perencanaan Sumber Daya Manusia Aparatur	7	1	2	-1
---	---	---	---	----

Kasubbid Fasilitas Profesi ASN, Data & Informasi
Penata Muda Tkt I, III/b - Sarjana

Jabatan	KLS	B	K	-/+
Pengelola Pengembangan Karir	6	1	2	-1
Penata Assement Center	7	1	2	-1
Pengelola Sistem Informasi Manajemen Kpegawaian	6	1	2	-1

Kasubbid Pendidikan, Pelatihan & Pengembangan Kopetensi
Penata Muda Tkt I, III/b - Sarjana

Jabatan	KLS	B	K	-/+
Pengelola Penyelenggaraan Diklat	6	1	2	-1
Analisis Fasilitas Peningkatan Kompetensi	7	1	2	-1

Analisis Kinerja	7	1	2	-1
------------------	---	---	---	----

Kasubbid Disiplin & Penghargaan
Penata Muda Tkt I, III/b - Sarjana

Jabatan	KLS	B	K	-/+
Pengelola Disiplin Pegawai	6	1	2	-1
Analisis Kesejahteraan Sumber Daya Manusia Aparatur	7	1	2	-1
Analisis Penegakan Integritas & Disiplin SDM Aparatur	7	1	2	-1

Kasubbid Mutasi & Promosi
Penata Muda Tkt I, III/b - Sarjana

Jabatan	KLS	B	K	-/+
Perancang Promosi	7	1	2	-1
Analisis Mutasi Pejabat daerah	7	1	2	-1

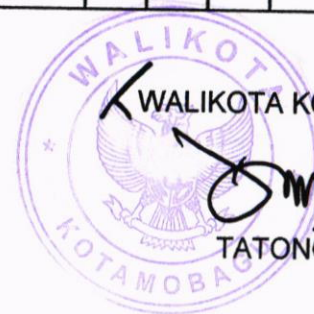

WALIKOTA KOTAMOBAGU,

Tatong Bara

TATONG BARA

BADAN PENGELOLAAN KEUANGAN DAERAH

KEPALA BADAN
PEMBINA, IV/A - SARJANA

SEKRETARIS
PENATA TKT I, III/D

KEKUATAN PEGAWAI			
IV/e :	III/d :	II/c :	I/b :
IV/d :	III/c :	II/b :	I/a :
IV/c :	III/b :	II/a :	
IV/b :	III/a :	I/d :	
IV/a :	II/d :	I/c :	
58 ORANG TERDIRI DARI			
Es.I :	Es.III : 7	JFT :	
Es.II : 1	Es.IV : 21	JFU : 29	

Kasubbag Umum & Kepegawaian					Kasubbag Perencanaan					Kasubbag Keuangan				
Penata Muda Tkt I, III/b -Sarjana					Penata Muda Tkt I, III/b -Sarjana					Penata Muda Tkt I, III/b -Sarjana				
Jabatan	KLS	B	K	-/+	Jabatan	KLS	B	K	-/+	Jabatan	KLS	B	K	-/+
Pengelola Pemanfaatan Barang Milik Daerah	6	1	1	0	Penyusunan Program Anggaran & Pelaporan	7	1	1	0	Verifikator Keuangan	6	1	1	0
Pengelola Kepegawaian	6	1	1	0	Pengelola Bahan Perencanaan	6	1	1	0	Bendahara Gaji	5	1	1	0
2 2 0					2 2 0					4 4 0				

KABID PENDATAAN & PENDAFTARAN					KABID PENAGIHAN PAJAK					KABID PERBENDAHARAAN					KABID ANGGARAN					KABID AKUNTANSI & PELAPORAN KEUANGAN					KABID ASET DAERAH				
Penata III/c -Sarjana					Penata III/c -Sarjana					Penata III/c -Sarjana					Penata III/c -Sarjana					Penata III/c -Sarjana					Penata III/c -Sarjana				
Kasubbid Pendataan, Perhitungan & Penetapan					Kasubbid Penagihan Pajak					Kasubbid Perbendaharaan					Kasubbid Penyusunan APBD					Kasubbid Verifikasi Pencacatan Akuntansi					Kasubbid Perencanaan & Pengelolaan				
Penata Muda Tkt I, III/b -Sarjana					Penata Muda Tkt I, III/b -Sarjana					Penata Muda Tkt I, III/b -Sarjana					Penata Muda Tkt I, III/b -Sarjana					Penata Muda Tkt I, III/b -Sarjana					Penata Muda Tkt I, III/b -Sarjana				
Jabatan	KLS	B	K	-/+	Jabatan	KLS	B	K	-/+	Jabatan	KLS	B	K	-/+	Jabatan	KLS	B	K	-/+	Jabatan	KLS	B	K	-/+	Jabatan	KLS	B	K	-/+
Pengelola Pendataan & Pendaftaran Pajak/Retribusi Daerah	6	1	1	0	Analisis Penagih Pajak	7	1	1	0	Analisis Perbendaharaan	7	1	1	0	Pengolah Data Penyusunan Anggaran Pendapatan & Belanja Daerah	6	1	1	0	Pengelola Akutansi	6	1	1	0	Analisis Kebijakan Barang Milik Daerah	7	1	1	0
Analisis Pendapatan Daerah	7	1	1	0	Petugas Penagih Pajak/Retribusi	5	0	1	-1	Pengelola Perbendaharaan & Pelayanan	6	0	1	-1	Analisis Anggaran	7	0	1	-1	Verifikator Anggaran	6	0	1	-1	Analisis Standar Harga	7	0	1	-1
2 2 0					1 2 -1					1 2 -1					1 2 -1					1 2 -1									
Kasubbid Penilaian & Pengaduan					Kasubbid Pengawasan Penyelesaian Keberatan & Penertiban					Kasubbid Belanja Non Kegiatan					Kasubbid Pelaksanaan & Pengendalian APBD					Kasubbid Pelaporan Keuangan					Kasubbid Inventarisasi & Dokumen				
Penata Muda Tkt I, III/b -Sarjana					Penata Muda Tkt I, III/b -Sarjana					Penata Muda Tkt I, III/b -Sarjana					Penata Muda Tkt I, III/b -Sarjana					Penata Muda Tkt I, III/b -Sarjana					Penata Muda Tkt I, III/b -Sarjana				
Jabatan	KLS	B	K	-/+	Jabatan	KLS	B	K	-/+	Jabatan	KLS	B	K	-/+	Jabatan	KLS	B	K	-/+	Jabatan	KLS	B	K	-/+	Jabatan	KLS	B	K	-/+
Penilaian Pajak Bumi & Bangunan	7	1	1	0	Pengelola Penagih & Pengawasan	6	1	1	0	Pengevaluasi Pendapatan & Belanja	7	1	1	0	Analisis Kebijakan Pinjaman & Hibah	7	1	1	0	Analisis Pelaporan & Transaksi Keuangan	7	1	1	0	Pengelola Pemegang Ijin Penyewa Tanah & Inventarisasi Aset Daerah	6	1	1	0
Analisis															Analisis Kebijakan & Strategi Pembiayaan	7	0	1	-1										
2 2 0					1 3 -2					1 2 -1					1 2 -1					1 3 -2									



Pajak/Retribusi Daerah	7	0	1	1
	1	2	-1	
Kasubbid Pelayanan & Pengolahan Data				
Penata Muda Tkt I, III/b -Sarjana				
Jabatan	KLS	B	K	-/+
Pengelola Data & Potensi Pajak	6	1	1	0
Analis Kebijakan Pajak & Retribusi Daerah	7	0	1	-1
	1	2	-1	

Verifikator Pajak	6	0	1	-1
	1	2	-1	
Kasubbid Evaluasi & Tindak Lanjut				
Penata Muda Tkt I, III/b -Sarjana				
Jabatan	KLS	B	K	-/+
Pemeriksa Pajak	7	1	1	0
Analis Monitoring & Evaluasi Kebijakan Pajak/Retribusi Daerah	7	0	1	-1
	1	2	-1	

Pengelola Kegiatan & Anggaran	6	0	1	-1
	1	2	-1	
Kasubbid Pembinaan Keuangan Daerah dan Desa				
Penata Muda Tkt I, III/b -Sarjana				
Jabatan	KLS	B	K	-/+
Pengelola Data Pengembangan Kapasitas Keuangan Daerah	6	1	1	0
Pengelola Keuangan & Pendapatan Desa	6	0	1	-1
	1	2	-1	

Analis Aplikasi & Pengelolaan Data Sistem Keuangan	7	0	1	-1
	1	4	-3	
Kasubbid Dana Transfer				
Penata Muda Tkt I, III/b -Sarjana				
Jabatan	KLS	B	K	-/+
Analis Pengelolaan DAK	7	1	1	0
Analis Pengelolaan DAU	7	0	1	-1
Analis Pengelolaan Bagi Hasil	7	0	1	-1
Pengolah Data Laporan Keuangan Transfer Daerah	6	1	1	0
	1	4	-3	

Pengelola Data Laporan Keuangan	6	0	1	-1
	1	2	-1	
Kasubbid Pembinaan & Evaluasi Sistem Akuntansi				
Penata Muda Tkt I, III/b -Sarjana				
Jabatan	KLS	B	K	-/+
Analis Bimbingan Akuntansi	7	1	1	0
Pengelola Data Sistem Akuntansi	6	0	1	-1
	1	2	-1	

Analis Kebijakan Klasifikasi Barang	7	0	1	-1
	1	2	-1	
Kasubbid Pemindahtanganan & Penghapusan				
Penata Muda Tkt I, III/b -Sarjana				
Jabatan	KLS	B	K	-/+
Pengelola Pemanfaatan Barang Milik daerah	6	1	1	0
Penyusunan Rencana Hasil Telaahan Usul Penghapusan Barang	7	0	1	-1
	1	2	-1	



WALIKOTA KOTAMOBAGU,
[Signature]
 TATONG BARA

LAMPIRAN : I.15 PETA JABATAN BADAN PENANGGULANGAN BENCANA DAERAH KOTA KOTAMOBAGU

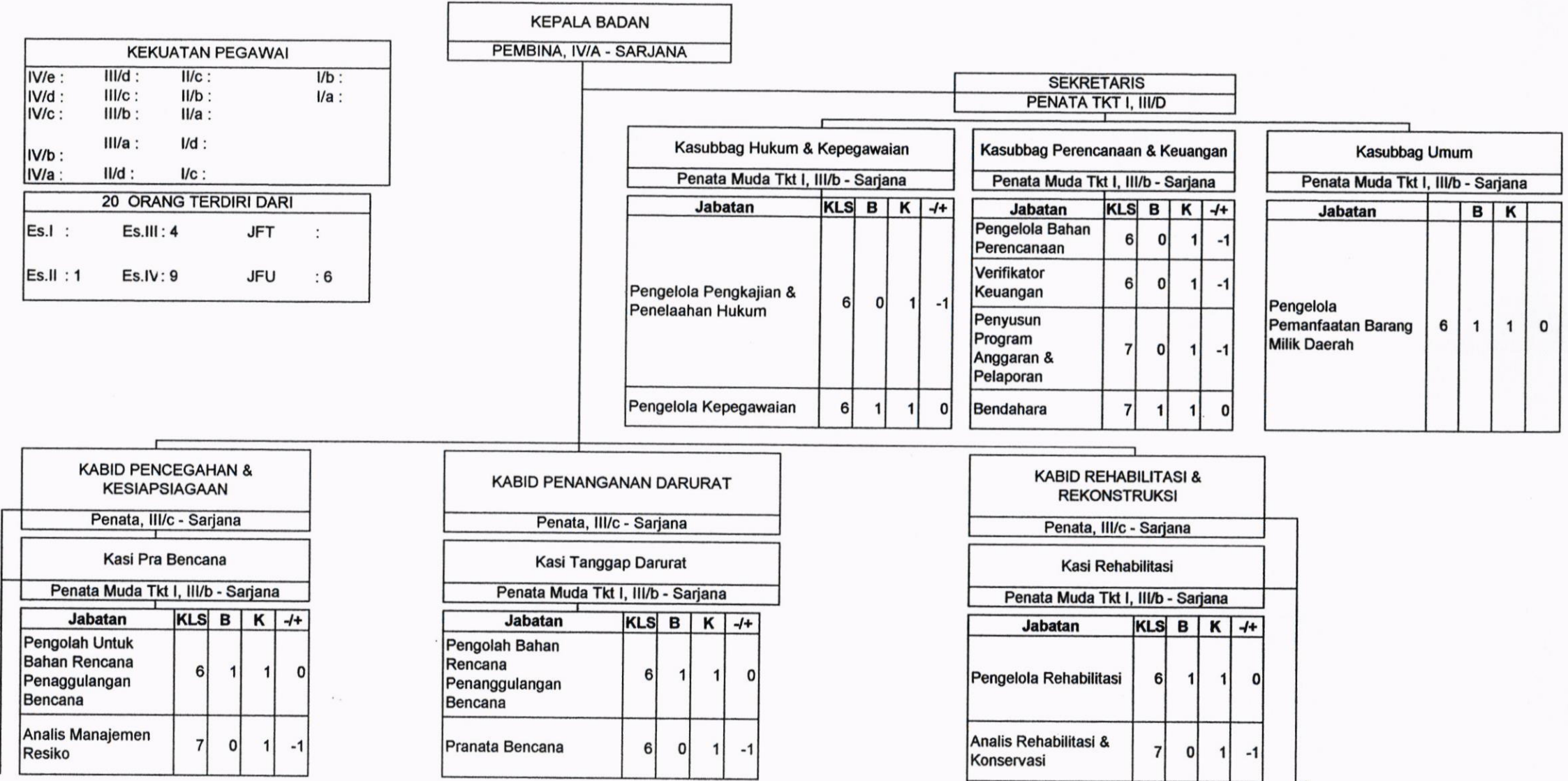

BADAN PENANGGULANGAN BENCANA DAERAH



Kasi Pemberdayaan Masyarakat				
Penata Muda Tkt I, III/b - Sarjana				
Jabatan	KLS	B	K	-/+
Pengelola Pemberdayaan Masyarakat	6	0	1	-1
Analisis Pemberdayaan Masyarakat	7	0	1	-1

Kasi Penanganan Pengungsi				
Penata Muda Tkt I, III/b - Sarjana				
Jabatan	KLS	B	K	-/+
Pengelola Penanganan Pengungsi	6	0	1	-1
Penyusun Rencana Kebutuhan Logistik	7	0	1	-1

Kasi Rekonstruksi				
Penata Muda Tkt I, III/b - Sarjana				
Jabatan	KLS	B	K	-/+
Pengelola Rekonstruksi	6	0	1	-1
Teknisi Keciaptakaryaan	6	0	1	-1

 WALIKOTA KOTAMOBAGU,

 TATONG BARA

BADAN KESATUAN BANGSA DAN POLITIK

KEPALA BADAN
PEMBINA, IV/A - SARJANA

KEKUATAN PEGAWAI			
IV/e :	III/d :	II/c :	I/b :
IV/d :	III/c :	II/b :	I/a :
IV/c :	III/b :	II/a :	
IV/b :	III/a :	I/d :	
IV/a :	II/d :	I/c :	

22 ORANG TERDIRI DARI			
Es.I :	Es.III : 5	JFT :	
Es.II : 1	Es.IV: 11	JFU :	5

SEKRETARIS
PENATA TKT I, III/D

Kasubbag Umum & Perlengkapan				
Penata Muda Tkt I, III/b - Sarjana				
Jabatan	KLS	B	K	-/+
Pengelola Pemanfaatan Barang Milik Daerah	6	1	1	0

Kasubbag Program & Pelaporan				
Penata Muda Tkt I, III/b - Sarjana				
Jabatan	KLS	B	K	-/+
Pengelola Bahan Perencanaan	6	1	1	0
Verifikator Keuangan	6	1	1	0
Penyusun Program Anggaran & Pelaporan	7	0	1	-1
Bendahara	7	1	1	0

Kasubbag Kepegawaian				
Penata Muda Tkt I, III/b - Sarjana				
Jabatan	KLS	B	K	-/+
Pengelola Kepegawaian	6	1	1	0

KABID BINA IDEOLOGI & WAWASAN KEBANGSAAN
Penata, III/c - Sarjana

Kasubbid Bina Ideologi				
Penata Muda Tkt I, III/b - Sarjana				

Jabatan	KLS	B	K	-/+
Pengembang Dialog & Wawasan Mukhtikultural	6	0	1	-1
Analisis Pembelajaran Pembinaan Pendidikan Masyarakat	7	0	1	-1

KABID KEWASPADAAN NASIONAL
Penata, III/c - Sarjana

Kasubbid Dini & Pengawasan Orang Asing & Lembaga Asing				
Penata Muda Tkt I, III/b - Sarjana				

Jabatan	KLS	B	K	-/+
Analisis Forum Kewaspadaan Dini Masyarakat	7	0	1	-1
Pengelola Data Temuan Pengawasan	6	0	1	-1

KABID KETAHANAN SENI, BUDAYA, AGAMA, KEMASYARAKATAN DAN EKONOMI
Penata, III/c - Sarjana

Kasubbid Ketahanan Seni & Budaya				
Penata Muda Tkt I, III/b - Sarjana				

Jabatan	KLS	B	K	-/+
Pengelola Ketahanan Seni, Budaya, Agama, Masyarakat & Ekonomi	6	0	1	-1
Analisis Ketahanan Budaya	7	0	1	-1

KABID POLITIK
Penata, III/c - Sarjana

Kasubbid Implementasi Kebijakan Publik & Pendidikan Politik				
Penata Muda Tkt I, III/b - Sarjana				

Jabatan	KLS	B	K	-/+
Pengelola Bahan Demokratisasi & Pemilu	6	0	1	1
Analisis Politik Hukum & Keamanan	7	0	1	-1

A

Kasubbid Wawasan Kebangsaan				
Penata Muda Tkt I, III/b - Sarjana				
Jabatan	KLS	B	K	-/+
Pengelola Wawasan Kebangsaan	6	0	1	-1
Analisis Wawasan Kebangsaan	7	0	1	-1

Kasubbid Penanganan Konflik				
Penata Muda Tkt I, III/b - Sarjana				
Jabatan	KLS	B	K	-/+
Penyusun Rencana Pencegahan & Penindakan Pelanggaran	7	0	1	-1
Pengelola Penanganan Pelanggaran	6	0	1	-1

Kasubbid Ketahanan Agama, Masyarakat & Ekonomi				
Penata Muda Tkt I, III/b - Sarjana				
Jabatan	KLS	B	K	-/+
Analisis Organisasi Masyarakat	7	0	1	-1
Pengelola Organisasi Politik & Organisasi Masyarakat	6	0	1	-1

Kasubbid Kelembagaan Partai Politik & Fasilitas Pemilu				
Penata Muda Tkt I, III/b - Sarjana				
Jabatan	KLS	B	K	-/+
Verifikator Partai Peserta Pemilu	6	0	1	-1
Analisis Pemilu	7	0	1	-1

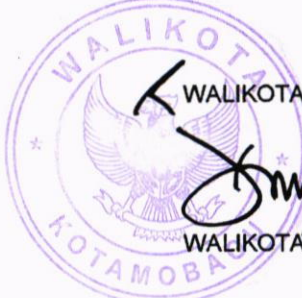

 WALIKOTA KOTAMOBAGU,

 WALIKOTA KOTAMOBAGU,

LAMPIRAN : I.17 PETA JABATAN DINAS PENDIDIKAN KOTA KOTAMOBAGU

DINAS PENDIDIKAN



Pengembangan Teknologi Pembelajaran	8	1	1	0
Pengelola Bahan Akademik & Pengajaran	6	1	1	0
Penyusun Kurikulum, Modul & Bahan Ajar	7	0	1	-1
Pengelola Data & Sistem Pembelajaran	6	0	1	-1

Kasi Peningkatan Mutu Pendidikan & Tenaga Kependidikan
Penata Muda Tkt I, III/b - Sarjana

Jabatan	KLS	B	K	-/+
Guru	7	0	1	-1
Pamong Belajar Muda	6	1	1	0
Penilik	9	1	1	0
Pengawas Sekolah Madya	9	14	1	-1
Analisis Kebutuhan Pendidik/Tenaga Kependidikan	7	0	1	-1
Pengelola Pendidikan & Tenaga Kependidikan	6	0	1	-1

Pengelola Pembinaan & Penyelenggaraan Pendidikan Anak Usia Dini	6	1	1	0
Pengelola Sarana & Prasarana Pendidikan Anak Usia Dini	6	1	1	0
Pengelola Pengembangan Manajemen Sekolah	6	0	1	-1
Pengelola Kelembagaan PAUD	6	0	1	-1

Kasi Pendidikan Non Formal
Penata Muda Tkt I, III/b - Sarjana

Jabatan	KLS	B	K	-/+
Pengelola Sarana & Prasarana Formal & Informal	6	1	1	0
Pengelola Pengembangan Manajemen Sekolah	6	1	1	0
Pengelola Data Mutu Pendidikan	6	0	1	-1

K

Kasi Tenaga Tekhnis & Kelengkapan Pendidikan

Penata Muda Tkt I, III/b - Sarjana

Jabatan	KLS	B	K	-/+
Pranata Laboratorium Pendidikan	6	1	1	0
Pengelola Laboratorium	6	0	1	-1
Teknisi Laboratorium	6	0	1	-1
Pengelola Sarana & Prasarana Pendidikan Dasar	6	1	1	0

Kasi Kursus & Kelembagaan

Penata Muda Tkt I, III/b - Sarjana

Jabatan	KLS	B	K	-/+
Pengelola Sarana Kursus & Pelatihan	6	1	1	0
Pengelola Kurikulum & Kelembagaan	6	0	1	-1
Pengelola Kelembagaan Kursus & Kelembagaan	6	1	1	0

Jabatan	KLS	B	K	-/+
Guru Madya	11	433	0	433
Guru Muda	9	317	0	317
Guru Pertama	8	42	0	42

792 0 792

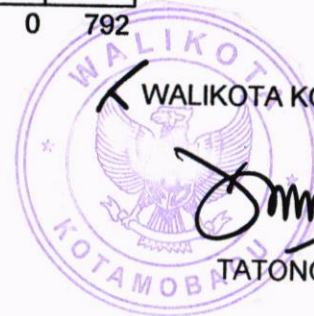

WALIKOTA KOTAMOBAGU,

TATONG BARA

LAMPIRAN : I.17a PETA JABATAN UPT SATUAN PENDIDIKAN NON FORMAL KOTA KOTAMOBAGU
 UPT SATUAN PENDIDIKAN NON FORMAL KOTA KOTAMOBAGU

KEPALA UPT
PENATA MUDA TINGKAT I, III/B - SARJANA

KEKUATAN PEGAWAI			
IV/e :	III/d :	II/c :	I/b :
IV/d :	III/c :	II/b :	I/a :
IV/b :	III/a :	I/d :	
IV/a :	II/d :	I/c :	

..... ORANG TERDIRI DARI		
Es.I :	Es.III :	JFT :
Es.II :	Es.IV :	JFU : 2

Kasubbag Tata Usaha
PENATA MUDA III/A - Sarjana

Jabatan	KLS	B	K	-/+
Pengelola Bahan	6	2	0	2
Perencanaan Pendidikan				

 WALIKOTA KOTAMOBAGU,

 TATONG BARA

LAMPIRAN : I.18a PETA JABATAN DINAS KESEHATAN KOTA KOTAMOBAGU

DINAS KESEHATAN

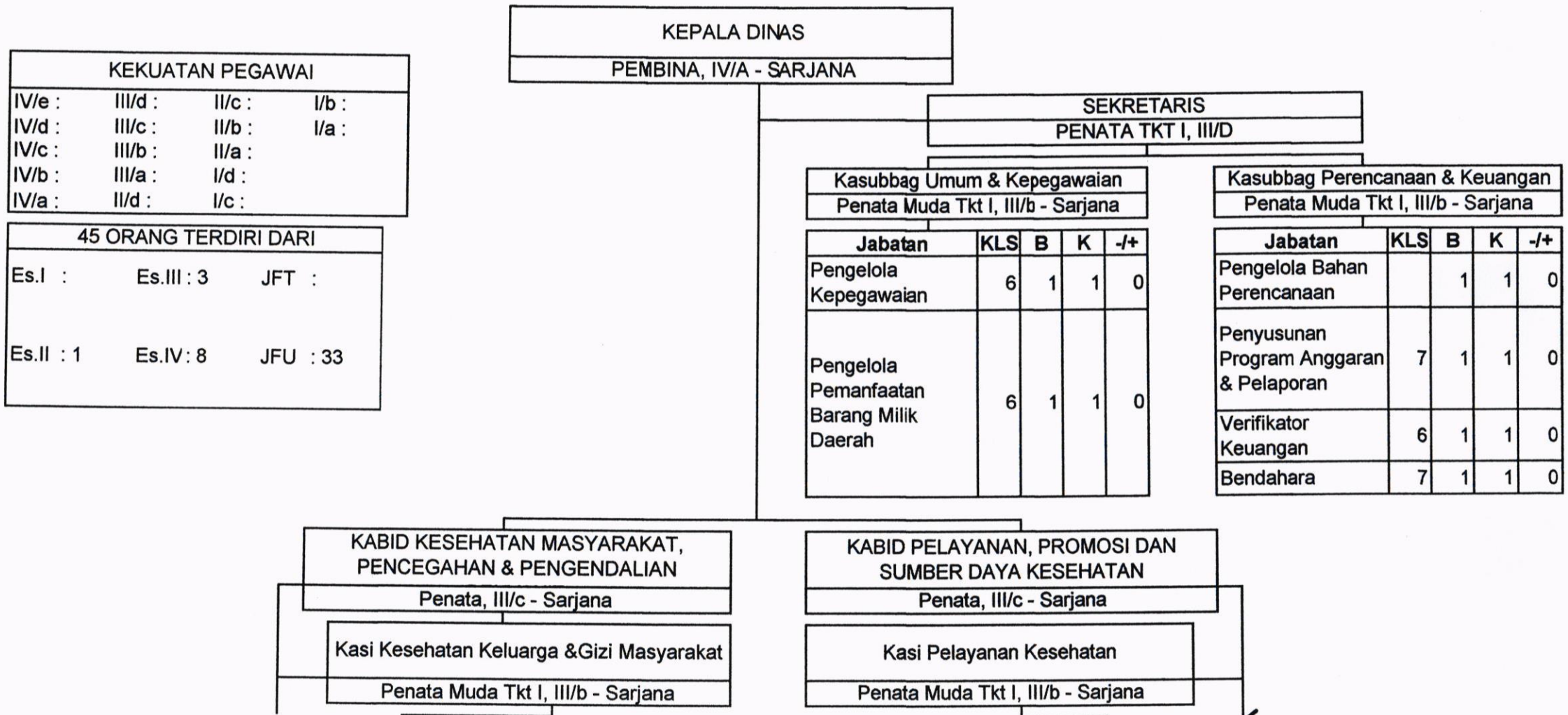

K

Jabatan	KLS	B	K	-/+
Pengelola Program Gizi	6	1	1	0
Pengelola Program Kesehatan Keluarga	6	2	1	1

Kasi Pencegahan & Pengendalian Penyakit

Penata Muda Tkt I, III/b - Sarjana

Jabatan	KLS	B	K	-/+
Pengelola Pemberantasan Penyakit Bersumber Binatang	6	2	1	1
Pengelola Pemberantasan Penyakit Menular Langsung	6	2	1	1
Pengelola Pengamatan Penyakit & Imunisasi	6	2	1	1
Pengelola Penyakit Tidak Menular	6	2	1	1

Kasi Kesehatan Lingkungan &, Kesehatan Kerja Dan Olah Raga

Penata Muda Tkt I, III/b - Sarjana

Jabatan	KLS	B	K	-/+
Pengelola Pelayanan Kesehatan	6	1	1	0
Pengolah Data Jaminan Kesehatan	6	2	1	1

Kasi Promosi & Pemberdayaan Masyarakat

Penata Muda Tkt I, III/b - Sarjana

Jabatan	KLS	B	K	-/+
Pengelola Penggerak Peran Serta Masyarakat Dibidang Kesehatan	6	2	1	1
Penyuluh Kesehatan & Pencegahan Penyakit	5	1	1	0

Kasi Sumber Daya Kesehatan

Penata Muda Tkt I, III/b - Sarjana

Jabatan	KLS	B	K	-/+
Pengelola Sarana Kesehatan Lingkungan	6	2	1	1
Pengelola Urusan Kesehatan Masyarakat	6	2	1	1
Analisis Kesehatan Kerja	7	2	1	1

Jabatan		B	K	
Analisis Standar Mutu Bahan & Peralatan	7	2	1	1
Pengawas Farmasi & Makanan	7	2	1	1

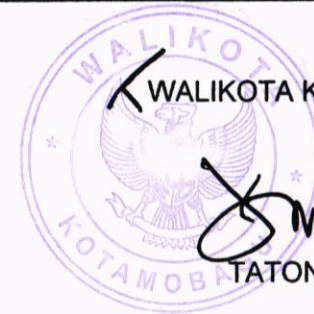

WALIKOTA KOTAMOBAGU,

Tatong Bara
TATONG BARA

UPT RSUD KOTA KOTAMOBAGU

KEKUATAN PEGAWAI			
IV/e :	III/d :	II/c :	I/b :
IV/d :	III/c :	II/b :	I/a :
IV/b :	III/a :	I/d :	
IV/a :	II/d :	I/c :	

..... ORANG TERDIRI DARI		
Es.I :	Es.III :	JFT :
Es.II :	Es.IV: 2	JFU : 38

KEPALA UPT RSUD
PENATA MUDA TINGKAT I, III/B - SARJANA

Kasubbag Tata Usaha
PENATA MUDA III/A -Sarjana

Jabatan	KLS	B	K	-/+
Dokter Madya	12	1	1	0
Dokter Muda	10	1	1	0
Perawat Pelaksana	6	1	1	0
Perawat Pelaksana Lanjutan	7	1	1	0
Perawat Penyelia	8	1	1	0
Perawat Pertama	8	1	1	0
Perawat Muda	9	1	1	0
Perawat Madya	11	1	1	0
Perawat Gigi Pelaksana Lanjutan	7	1	1	0
Perawat Gigi Penyelia	8	1	1	0
Dokter Gigi Pertama	9	1	1	0
Dokter Spesialis Muda	11	1	1	0
Radiografer Pelaksana	6	1	1	0
Bidan Pelaksana	6	1	1	0
Bidan Pelaksana Lanjutan	7	1	1	0

Jabatan	KLS	B	K	-/+
Apoteker Muda	9	1	1	0
Apoteker Madya	11	1	1	0
Asisten Apoteker Pelaksana	6	1	1	0
Sanitarian Pelaksana Lanjutan	7	1	1	0
Sanitarian Pertama	8	1	1	0
Nutrisionis Pelaksana Lanjutan	7	1	1	0
Nutrisionis Penyelia	8	1	1	0
Penyuluh Kesehatan Masyarakat Muda	9	1	1	0
Pranata Lab Kesehatan Pelaksana	6	1	1	0
Pranata Lab Kesehatan Pelaksana Lanjutan	7	1	1	0
Teknis Elektromedis Pelaksana	6	1	1	0
Teknis Elektromedis Pelaksana lanjutan	7	1	1	0
Administrator Kesehatan Muda	9	1	1	0
Administrator Kesehatan Madya	11	1	1	0
Epidemiolog Muda	9	1	1	0



Bidan Penyelia	8	1	1	0
Bidan Muda	9	1	1	0
Bidan Madya	11	1	1	0
Apoteker Pertama	8	1	1	0

Psikolog Klinis Pertama	8	1	1	0
Teknisi Transfusi Darah Pemula	5	1	1	0
Teknisi Transfusi Darah Pelaksana Lanjutan	7	1	1	0
Fisioterapis Pelaksana Lanjutan	7	1	1	0

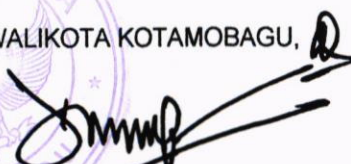
WALIKOTA KOTAMOBAGU,

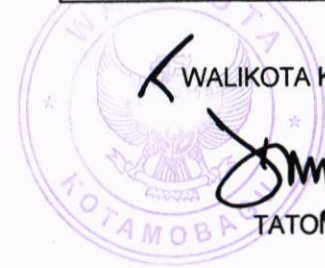
TATONG BARA



LAMPIRAN : I.18e PETA JABATAN UPT PUSKESMAS GOGAGOMAN KOTA KOTAMOBAGU

UPT PUSKESMAS GOGAGOMAN

KEKUATAN PEGAWAI			
IV/e :	III/d :	II/c :	I/b :
IV/d :	III/c :	II/b :	I/a :
IV/c :	III/b :	II/a :	
IV/b :	III/a :	I/d :	
IV/a :	II/d :	I/c :	

..... ORANG TERDIRI DARI		
Es.I :	Es.III :	JFT :
Es.II :	Es.IV :	JFU : 21

KEPALA UPT PUSKESMAS

Jabatan	KLS	B	K	-/+
Dokter Madya	12	1	1	0
Pengadministrasi umum	5	1	1	0
Perawat Pelaksana	6	1	1	0
Perawat Penyelia	8	1	1	0
Perawat Pelaksana Lanjutan	7	1	1	0
Perawat Pertama	8	1	1	0
Perawat Muda	9	1	1	0
Perawat Madya	11	1	1	0
Bidan Pelaksana Lanjutan	7	1	1	0
Bidan Pelaksana	6	1	1	0
10	10	0		

Jabatan	KLS	B	K	-/+
Bidan Penyelia	8	1	1	0
Bidan Pertama	8	1	1	0
Bidan Madya	11	1	1	0
Nutrisionis Pelaksana Lanjutan	7	1	1	0
Perawat Gigi Pelaksana	6	1	1	0
Perawat Gigi Penyelia	8	1	1	0
Penyuluh Kesehatan Masyarakat Muda	9	1	1	0
Epidemiolog Pertama	8	1	1	0
Sanitarian Penyelia	8	1	1	0
Asisten Apoteker Pelaksana Lanjutan	7	1	1	0
Apoteker Muda	9	1	1	0
11	11	0		

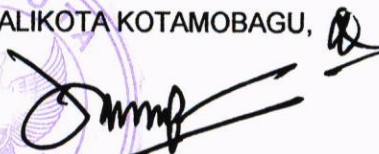
 WALIKOTA KOTAMOBAGU,

 TATONG BARA

LAMPIRAN : I.18d PETA JABATAN UPT PUSKESMAS KOTOBANGON KOTA KOTAMOBAGU

UPT PUSKESMAS KOTOBANGON

KEKUATAN PEGAWAI			
IV/e :	III/d :	II/c :	I/b :
IV/d :	III/c :	II/b :	I/a :
IV/c :	III/b :	II/a :	
IV/b :	III/a :	I/d :	
IV/a :	II/d :	I/c :	

..... ORANG TERDIRI DARI		
Es.I :	Es.III :	JFT :
Es.II :	Es.IV :	JFU : 16

KEPALA UPT PUSKESMAS

Jabatan	KLS	B	K	-/+
Dokter Madya	12	1	1	0
Administrator Kesehatan Madya	11	1	1	0
Perawat Penyelia	8	1	1	0
Perawat Pelaksana Lanjutan	7	1	1	0
Sanitarian Penyelia	8	1	1	0
Sanitarian Pelaksana Lanjutan	7	1	1	0
Bidan Pelaksana Lanjutan	7	1	1	0
Bidan Pelaksana	6	1	1	0
		8	8	0

Jabatan	KLS	B	K	-/+
Bidan Penyelia	8	1	1	0
Perawat Pelaksana	6	1	1	0
Nutrisionis Penyelia	8	1	1	0
Penyuluh Kesehatan Masyarakat Muda	9	1	1	0
Epidemiolog Muda	9	1	1	0
Asisten Apoteker Pelaksana Lanjutan	7	1	1	0
Perawat Gigi Penyelia	8	1	1	0
Perawat Gigi Pelaksana Lanjutan	7	1	1	0
		8	8	0

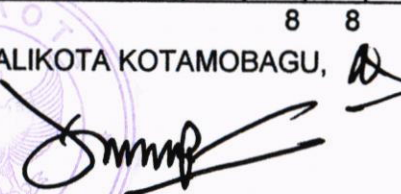
WALIKOTA KOTAMOBAGU,

 TATONG BARA

LAMPIRAN : I.18c PETA JABATAN UPT PUSKESMAS UPAI KOTA KOTAMOBAGU

UPT PUSKESMAS UPAI

KEPALA UPT PUSKESMAS

KEKUATAN PEGAWAI			
IV/e :	III/d :	II/c :	I/b :
IV/d :	III/c :	II/b :	I/a :
IV/c :	III/b :	II/a :	
IV/b :	III/a :	I/d :	
IV/a :	II/d :	I/c :	

..... ORANG TERDIRI DARI		
Es.I :	Es.III :	JFT :
Es.II :	Es.IV :	JFU : 16

Jabatan	KLS	B	K	-/+
Dokter Madya	12	1	1	0
Dokter Muda	10	1	1	0
Administrator Kesehatan Muda	9	1	1	0
Perawat Pertama	8	1	1	0
Perawat Penyelia	8	1	1	0
Sanitarian Penyelia	8	1	1	0
Bidan Pelaksana Lanjutan	7	1	1	0
Bidan Pelaksana	6	1	1	0
		8	8	0

Jabatan	KLS	B	K	-/+
Sanitarian Pertama	8	1	1	0
Perawat Pelaksana	6	1	1	0
Nutrisionis Penyelia	8	1	1	0
Penyuluh Kesehatan Masyarakat Muda	9	1	1	0
Apoteker Pertama	8	1	1	0
Pengadministrasi Umum	5	1	1	0
Perawat Pelaksana Lanjutan	7	1	1	0
Perawat Gigi Pelaksana Lanjutan	7	1	1	0
		8	8	0

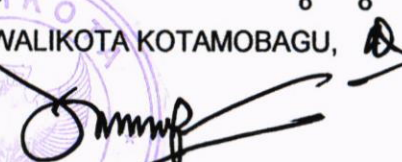
WALIKOTA KOTAMOBAGU,

 TATONG BARA

LAMPIRAN : I.18a PETA JABATAN UPT PUSKESMAS MOTOBOI KECIL KOTA KOTAMOBAGU

UPT PUSKESMAS MOTOBOI KECIL

KEPALA UPT PUSKESMAS

KEKUATAN PEGAWAI			
IV/e :	III/d :	II/c :	I/b :
IV/d :	III/c :	II/b :	I/a :
IV/c :	III/b :	II/a :	
IV/b :	III/a :	I/d :	
IV/a :	II/d :	I/c :	

..... ORANG TERDIRI DARI		
Es.I :	Es.III :	JFT :
Es.II :	Es.IV :	JFU : 12

Jabatan	KLS	B	K	-/+
Dokter Muda	10	1	1	0
Dokter Madya	12	1	1	0
Perawat Pelaksana Lanjutan	7	1	1	0
Perawat Penyelia	8	1	1	0
Bidan Pelaksana Lanjutan	7	1	1	0
Sanitarian Pelaksana Lanjutan	7	1	1	0
	6	6	0	

Jabatan	KLS	B	K	-/+
Sanitarian Penyelia	8	1	1	0
Nutrisionis Penyelia	8	1	1	0
Penyuluh Kesehatan Masyarakat Muda	9	1	1	0
Asisten Apoteker Pelaksana Lanjutan	7	1	1	0
Apoteker Pertama	8	1	1	0
Perawat Gigi Pelaksana Lanjutan	7	1	1	0
	6	6	0	



 WALIKOTA KOTAMOBAGU,



 TATONG BARA

LAMPIRAN : I.18b PETA JABATAN UPT PUSKESMAS BILALANG SATU KOTA KOTAMOBAGU

UPT PUSKESMAS BILALANG SATU

KEKUATAN PEGAWAI			
IV/e :	III/d :	II/c :	I/b :
IV/d :	III/c :	II/b :	I/a :
IV/c :	III/b :	II/a :	
IV/b :	III/a :	I/d :	
IV/a :	II/d :	I/c :	

..... ORANG TERDIRI DARI		
Es.I :	Es.III :	JFT :
Es.II :	Es.IV :	JFU : 13

KEPALA UPT PUSKESMAS

Jabatan	KLS	B	K	-/+
Dokter Muda	10	1	1	0
Dokter Madya	12	1	1	0
Perawat Pelaksana Lanjutan	7	1	1	0
Pengadministrasi Umum	5	1	1	0
Perawat Penyelia	8	1	1	0
Bidan Madya	11	1	1	0
Bidan Pelaksana	6	1	1	0
		7	7	0

Jabatan	KLS	B	K	-/+
Bidan Penyelia	8	1	1	0
Nutrisionis Penyelia lanjutan	7	1	1	0
Penyuluh Kesehatan Masyarakat Muda	9	1	1	0
Asisten Apoteker Penyelia	8	1	1	0
Apoteker Muda	9	1	1	0
Perawat Gigi Pelaksana Lanjutan	7	1	1	0
		6	6	0

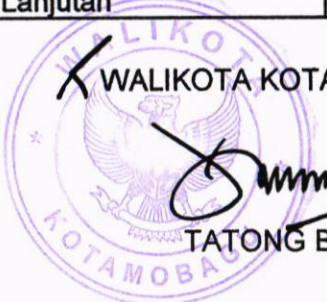

 WALIKOTA KOTAMOBAGU,

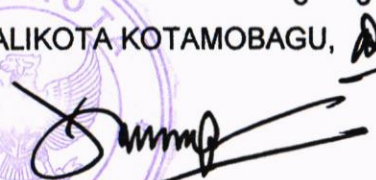

 TATONG BARA

LAMPIRAN : I.18c PETA JABATAN UPT INSTALASI FARMASI KESEHATAN KOTA KOTAMOBAGU

UPT INSTALASI FARMASI

KEKUATAN PEGAWAI			
IV/e :	III/d :	II/c :	I/b :
IV/d :	III/c :	II/b :	I/a :
IV/c :	III/b : 1	II/a :	
IV/b :	III/a : 1	I/d :	
IV/a :	II/d :	I/c :	

..... ORANG TERDIRI DARI		
Es.I :	Es.III :	JFT :
Es.II :	Es.IV : 2	JFU : 1

KEPALA UPT
PENATA MUDA TINGKAT I, III/B - SARJANA

Kasubbag Tata Usaha				
PENATA MUDA III/A -Sarjana				
Jabatan	KLS	B	K	-/+
Pengelola Kefarmasian	6	4	0	4



 WALIKOTA KOTAMOBAGU, 
TATONG BARA

LAMPIRAN : I.19 PETA JABATAN DINAS SOSIAL KOTA KOTAMOBAGU

DINAS SOSIAL

KEKUATAN PEGAWAI			
IV/e :	III/d :	II/c :	I/b :
IV/d :	III/c :	II/b :	I/a :
IV/c :	III/b :	II/a :	
IV/b :	III/a :	I/d :	
IV/a :	II/d :	I/c :	

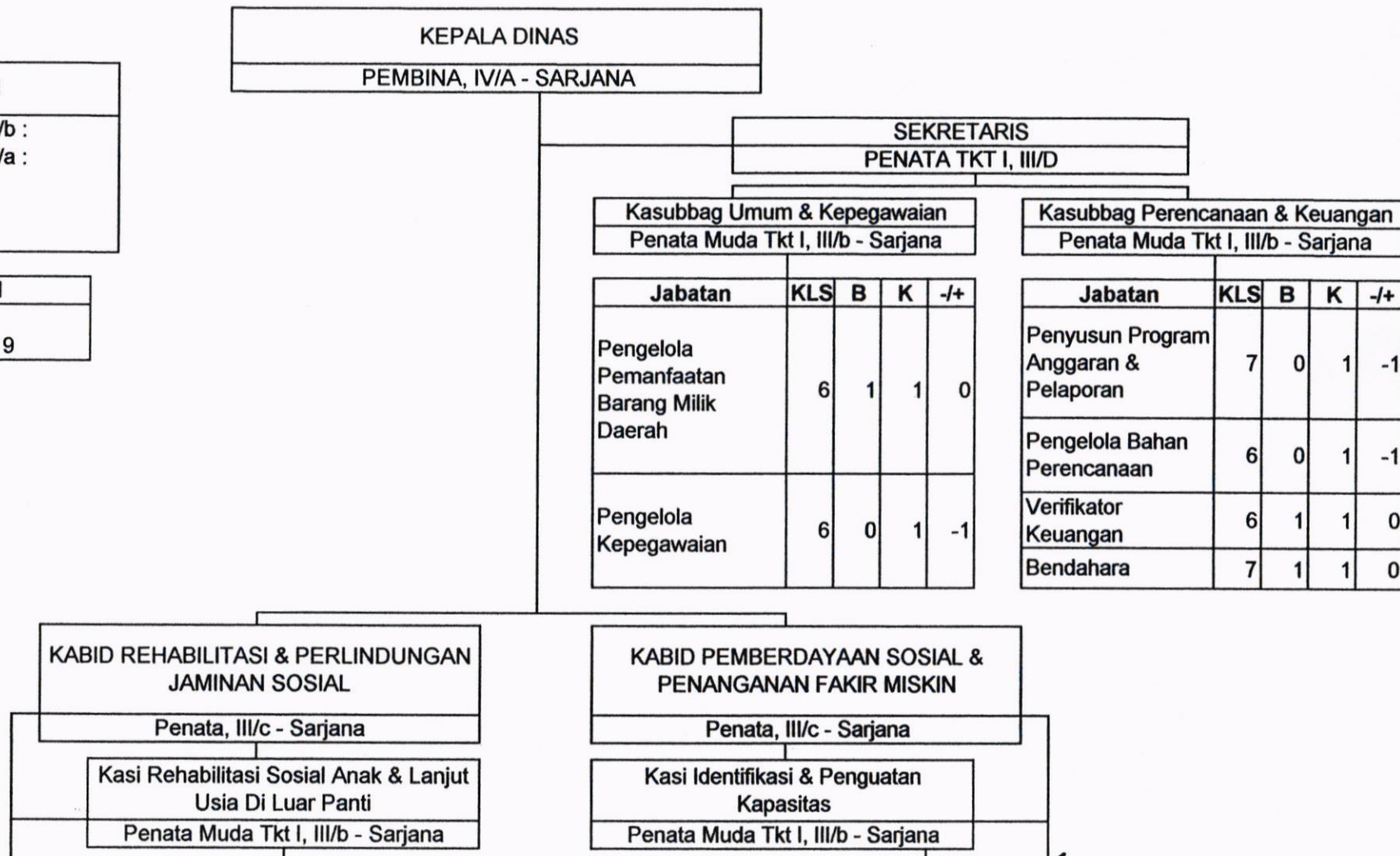
21 ORANG TERDIRI DARI		
Es.I :	Es.III : 3	JFT :
Es.II : 1	Es.IV : 8	JFU : 9



Kasubbag Umum & Kepegawaian				
Penata Muda Tkt I, III/b - Sarjana				
Jabatan	KLS	B	K	-/+
Pengelola Pemanfaatan Barang Milik Daerah	6	1	1	0
Pengelola Kepegawaian	6	0	1	-1

Kasubbag Perencanaan & Keuangan				
Penata Muda Tkt I, III/b - Sarjana				
Jabatan	KLS	B	K	-/+
Penyusun Program Anggaran & Pelaporan	7	0	1	-1
Pengelola Bahan Perencanaan	6	0	1	-1
Verifikator Keuangan	6	1	1	0
Bendahara	7	1	1	0

KABID REHABILITASI & PERLINDUNGAN JAMINAN SOSIAL
Penata, III/c - Sarjana

Kasi Rehabilitasi Sosial Anak & Lanjut Usia Di Luar Panti
Penata Muda Tkt I, III/b - Sarjana

KABID PEMBERDAYAAN SOSIAL & PENANGANAN FAKIR MISKIN
Penata, III/c - Sarjana

Kasi Identifikasi & Penguatan Kapasitas
Penata Muda Tkt I, III/b - Sarjana

K

Jabatan	KLS	B	K	-/+
Pengelola Pelayanan Rehabilitasi Sosial	6	1	1	0
Psikologi		0	2	-2
Pengelola Rehabilitasi Sosial	6	0	1	-1

Kasi Rehabilitasi Sosial Penyandang Disabilitas, Tuna Sosial & Korban Perdagangan Orang

Penata Muda Tkt I, III/b - Sarjana

Jabatan	KLS	B	K	-/+
Pengadministrasi Rehabilitasi Sosial Penyandang Cacat	5	1	1	0
Pengevaluasi Hasil Kegiatan Bantuan Sosial Masyarakat	7	0	1	-1

Jabatan	KLS	B	K	-/+
Analisis Dampak Sosial	7	0	1	-1
Penyuluh Sosial	6	0	1	-1
Pengelola Bimbingan Sosial	6	1	1	0

Kasi Pemberdayaan Masyarakat, Penyaluran Bantuan Stimulasi & Penataan Lingkungan

Penata Muda Tkt I, III/b - Sarjana

Jabatan	KLS	B	K	-/+
Pengelola Pemberdayaan Masyarakat	6	1	1	0
Analisis Program Pemberdayaan Masyarakat dalam Penanganan Masalah Sosial	7	0	1	-1

K

Kasi Perlindungan & Jaminan Sosial				
Penata Muda Tkt I, III/b - Sarjana				
Jabatan	KLS	B	K	-/+
Pengelola Perlindungan Sosial	6	1	1	0
Penyusun Rencana Kebutuhan Logistik	7	0	1	-1
Pengelola Dana Bantuan Sosial	6	0	1	-1

Kasi Kelembagaan, Kepahlawanan & Restorasi Sosial				
Penata Muda Tkt I, III/b - Sarjana				
Jabatan		B	K	
Pengelola Pemberdayaan Lembaga Sosial	6	1	1	0
Penjaga Makam Pahlawan	5	0	1	-1



WALIKOTA KOTAMOBAGU

[Handwritten Signature]

TATONG BARA

DINAS PEMBERDAYAAN PEREMPUAN DAN PERLINDUNGAN ANAK

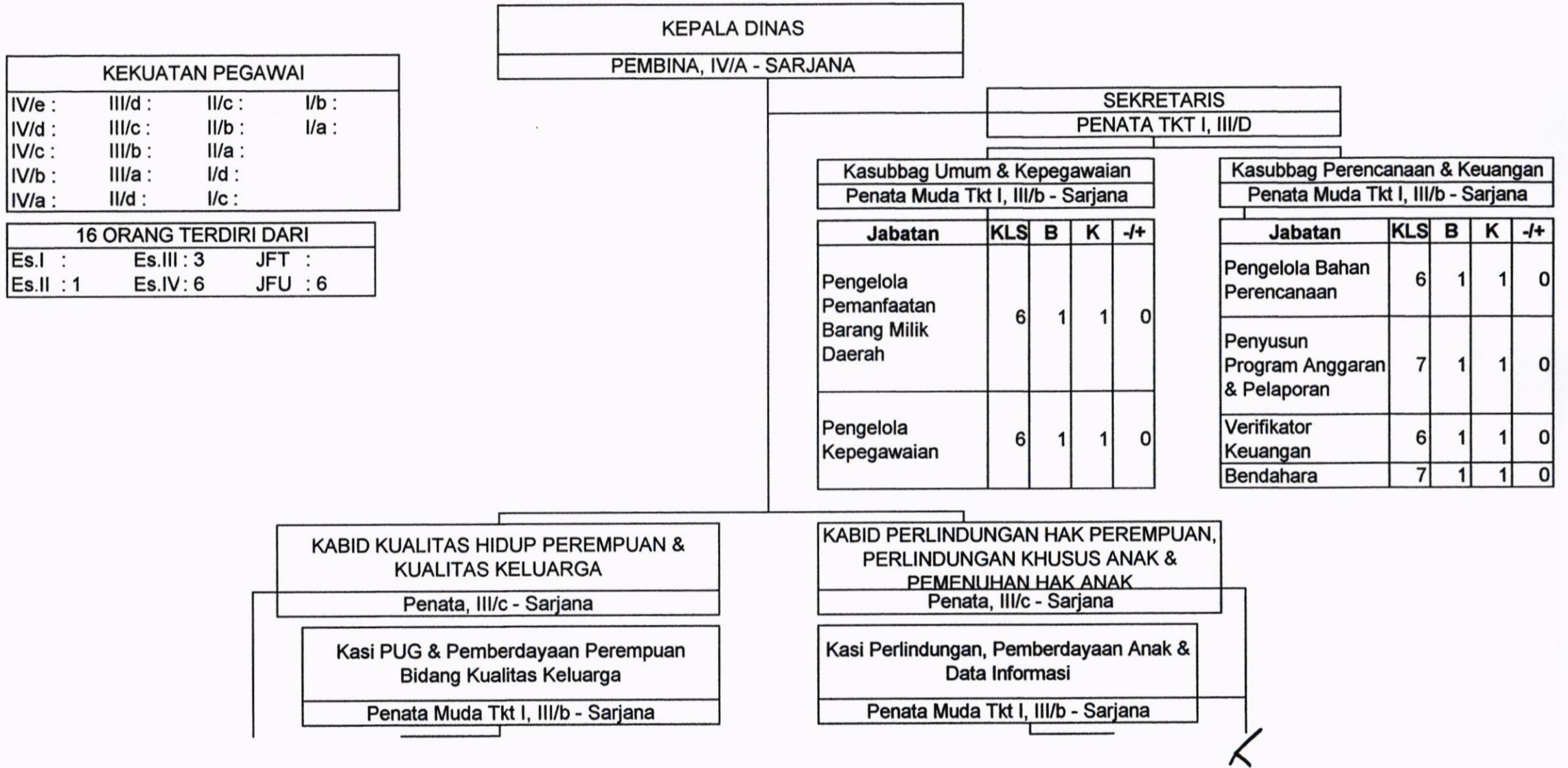

Jabatan	KLS	B	K	-/+
Pengelola Data Pemberdayaan Masyarakat Ekonomi Keluarga	6	0	1	-1
Analisis Pemberdayaan Perempuan & Anak	7	0	1	-1
Analisis Kesejahteraan Keluarga	7	0	1	-1

Kasi Pelembagaan PUG & Pemberdayaan Perempuan Bidang Sosial, Ekonomi, Politik & Hukum

Penata Muda Tkt I, III/b - Sarjana

Jabatan	KLS	B	K	-/+
Pengelola Pemberdayaan Lembaga Sosial	6	0	1	-1
Pengelola Penguatan Pengarusutamaan Gender	6	0	1	-1

Jabatan	KLS	B	K	-/+
Pengelola Pemberdayaan Perlindungan Perempuan & Anak	6	0	1	-1
Pengawas Kekerasan Terhadap Perempuan & Anak	7	0	1	-1

Kasi Pemenuhan Hak Anak, Data & Informasi

Penata Muda Tkt I, III/b - Sarjana

Jabatan	B	K	-/+	
Pemeriksa Perempuan & Anak	7	0	1	-1
Pengadministrasi Pengangkatan & Pengakuan Anak	5	0	1	-1
Psikologi	0	2	-2	

WALIKOTA KOTAMOBAGU



TATONG BARA

DINAS KETAHANAN PANGAN

KEPALA BADAN
PEMBINA, IV/A - SARJANA

SEKRETARIS
PENATA TKT I, III/D

Kasubbag Umum				
Penata Muda Tkt I, III/b - Sarjana				

Kasubbag Pemencanaan & Evaluasi				
Penata Muda Tkt I, III/b - Sarjana				

Jabatan	KLS	B	K	-/+
Pengelola Pemanfaatan Barang Milik daerah	6	1	1	0
Verifikator Keuangan	6	0	1	-1
Pengelola Kepegawaian		0	1	-1
Bendahara	7	1	1	0

Jabatan	KLS	B	K	-/+
Pengelola Bahan Perencanaan	6	1	1	0
Penyusun Program Anggaran & Pelaporan	6	0	1	-1

KEKUATAN PEGAWAI			
IV/e :	III/d :	II/c :	I/b :
IV/d :	III/c :	II/b :	I/a :
IV/c :	III/b :	II/a :	
IV/b :	III/a :	I/d :	
IV/a :	II/d :	I/c :	

19 ORANG TERDIRI DARI			
Es.I :	Es.III: 4	JFT :	
Es.II : 1	Es.IV: 8	JFU : 6	

KABID KETERSEDIAAN & KERAWANAN PANGAN
Penata, III/c - Sarjana

KABID DISTRIBUSI & CADANGAN PANGAN
Penata, III/c - Sarjana

KABID KOSUMSI & KEAMANAN PANGAN
Penata, III/c - Sarjana

Kasi Ketersediaan & Sumber Daya Pangan
Penata Muda Tkt I, III/b - Sarjana

Kasi Distribusi & Harga Pangan
Penata Muda Tkt I, III/b - Sarjana

Kasi Keamanan Pangan
Penata Muda Tkt I, III/b - Sarjana

Jabatan	KLS	B	K	-/+
Pengelola Ketersediaan & Kerawanan Pangan	6	1	1	0
Analisis Pangan	7	0	1	-1



Jabatan	KLS	B	K	-/+
Pengelola Distribusi & Pemasaran	6	1	1	0
Pengawas Distribusi & Harga Pangan	7	0	1	-1

Jabatan	KLS	B	K	-/+
Pengelola Keamanan Pangan	6	1	1	
Pemeriksa Keamanan Pangan	7	0	1	

Kasi Kerawanan Pangan				
Penata Muda Tkt I, III/b - Sarjana				
Jabatan	KLS	B	K	-/+
Pengawas Harga Pangan	7	0	1	-1
Pengelola Ketahanan Pangan	6	0	1	-1

Kasi Cadangan Pangan				
Penata Muda Tkt I, III/b - Sarjana				
Jabatan	KLS	B	K	-/+
Pemeriksa Cadangan Pangan	7	0	1	-1
Pengelola Cadangan Pangan	6	0	1	-1

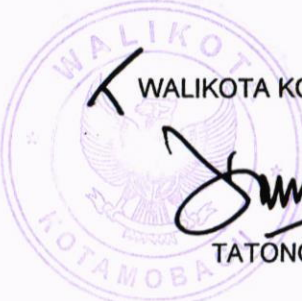
Kasi Konsumsi Pangan				
Penata Muda Tkt I, III/b - Sarjana				
Jabatan	KLS	B	K	-/+
Analisis Pola Konsumsi Pangan Masyarakat	7	0	1	-1
Pengelola Pola Pangan Harapan	6	0	1	-1

 WALIKOTA KOTAMOBAGU,

 TATONG BARA

DINAS LINGKUNGAN HIDUP

KEPALA BADAN
PEMBINA, IV/A - SARJANA

KEKUATAN PEGAWAI			
IV/e :	III/d :	II/c :	I/b :
IV/d :	III/c :	II/b :	I/a :
IV/c :	III/b :	II/a :	
IV/b :	III/a :	I/d :	
IV/a :	II/d :	I/c :	

24 ORANG TERDIRI DARI			
Es.I :	Es.III : 5	JFT :	
Es.II : 1	Es.IV : 11	JFU :	7

SEKRETARIS
PENATA TKT I, III/D

Kasubbag Keuangan				
Penata Muda Tkt I, III/b - Sarjana				

Jabatan	KLS	B	K	-/+
Verifikator Keuangan	6	0	1	-1
Bendahara	7	1	1	0

Kasubbag Umum & Kepegawaian				
Penata Muda Tkt I, III/b - Sarjana				

Jabatan	KLS	B	K	-/+
Pengelola Pemanfaatan Barang Milik Daerah	6	1	1	0
Pengelola Kepegawaian	6	1	1	0

Kasubbag Perencanaan				
Penata Muda Tkt I, III/b - Sarjana				

Jabatan	KLS	B	K	-/+
Penyusun Program Anggaran & Pelaporan	7	0	1	-1
Pengelola Bahan Perencanaan	6	0	1	-1

KABID TATA LINGKUNGAN
Penata, III/c - Sarjana

Kasi Inventarisasi, RPPLH, KLHS & Kajian Dampak Lingkungan				
Penata Muda Tkt I, III/b - Sarjana				

Jabatan	KLS	B	K	-/+
Penelaah Dampak Lingkungan	6	1	1	0
Pengelola Dokumen Mengenai Analisis Dampak Lingkungan	6	0	1	-1

KABID PENGELOLAAN SAMPAH & LIMBAH B3
Penata, III/c - Sarjana

Kasi Pengelolaan Limbah Bahan Berbahaya & Beracun				
Penata Muda Tkt I, III/b - Sarjana				

Jabatan	KLS	B	K	-/+
Pengelola Limbah	6	1	1	0
Pengelola Limbah Pengujian	6	0	1	-1

KABID PENGENDALIAN PENCEMARAN & KERUSAKAN LINGKUNGAN HIDUP
Penata, III/c - Sarjana

Kasi Pengendalian Pencemaran & Kerusakan Lingkungan				
Penata Muda Tkt I, III/b - Sarjana				

Jabatan	KLS	B	K	-/+
Pengelola Penyehatan Lingkungan	6	1	1	0
Pengawas Lingkungan Hidup	7	0	1	-1

KABID PENATAAN & PENINGKATAN KAPASITAS LINGKUNGAN HIDUP
Penata, III/c - Sarjana

Kasi Pengaduan, Penyelesaian Sengketa Penegakan Hukum Lingkungan Hidup				
Penata Muda Tkt I, III/b - Sarjana				

Jabatan	KLS	B	K	-/+
Pengelola Data Laporan & Pengaduan	6	1	1	0
Pengawas Lingkungan Hidup	7	0	1	-1

A

Kasi Pemeliharaan Lingkungan Hidup				
Penata Muda Tkt I, III/b - Sarjana				
Jabatan	KLS	B	K	-/+
Pengendali Dampak Lingkungan	7	0	1	-1
Pengelola Saran Pembibitan & Penghijauan	6	0	1	-1
Pengelola Perkebunan & Kehutanan	6	0	1	-1

Kasi Pengelolaan & Penanganan Persampahan				
Penata Muda Tkt I, III/b - Sarjana				
Jabatan	KLS	B	K	-/+
Pengawas Lapangan Angkutan Sampah	7	0	1	-1
Pengawas Lapangan Petugas Kebersihan Tempat Pembuangan Akhir	7	0	1	-1
Pengelola Sampah	6	0	1	-1

Kasi Pemantauan Lingkungan				
Penata Muda Tkt I, III/b - Sarjana				
Jabatan	KLS	B	K	-/+
Pengendali Dampak Lingkungan	7	0	1	-1

Kasi Peningkatan Kapasitas & Perizinan Bidang Lingkungan Hidup				
Penata Muda Tkt I, III/b - Sarjana				
Jabatan	B	K		
Analisis Perizinan	7	0	1	-1
Pengelola Dokumen Mengenai Analisis Dampak Lingkungan	6	0	1	-1

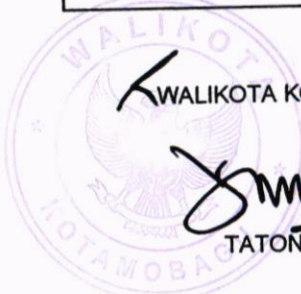

 WALIKOTA KOTAMOBAGU,

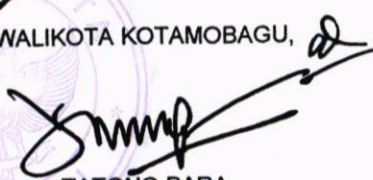

 TATONG BARA

DINAS KOMUNIKASI DAN INFORMATIKA

KEPALA DINAS
PEMBINA, IV/A - SARJANA

KEKUATAN PEGAWAI			
IV/e :	III/d :	II/c :	I/b :
IV/d :	III/c :	II/b :	I/a :
IV/c :	III/b :	II/a :	
IV/b :	III/a :	I/d :	
IV/a :	II/d :	I/c :	

25 ORANG TERDIRI DARI			
Es.I :	Es.III : 4	JFT :	
Es.II : 1	Es.IV : 12	JFU :	8

SEKRETARIS
PENATA TKT I, III/D

Kasubbag Umum & Kepegawaian				
Penata Muda Tkt I, III/b - Sarjana				

Jabatan	KLS	B	K	-/+
Pengelola Pemanfaatan Barang Milik Daerah	6	1	1	0
Pengelola Kepegawaian	6	0	1	-1

Kaubbag Keuangan				
Penata Muda Tkt I, III/b - Sarjana				

Jabatan	KLS	B	K	-/+
Verifikator Keuangan	6	0	1	-1
Bendahara	7	1	1	0

Kasubbag Perencanaan				
Penata Muda Tkt I, III/b - Sarjana				

Jabatan	KLS	B	K	-/+
Pengelola Bahan Perencanaan	6	1	1	0
Penyusun Program Anggaran & Pelaporan	7	0	1	-1

KABID TEKNOLOGI INFORMASI DAN KOMUNIKASI
Penata, III/c - Sarjana

Kasi Infrastruktur Teknologi
Penata Muda Tkt I, III/b - Sarjana

Jabatan	KLS	B	K	-/+
Pengelola Pengembangan Sarana Iptek	6	1	1	0
Petugas Teknologi Informasi Komputer	5	0	1	-1

KABID PENYELENGGARAAN E-GOVERNMENT
Penata, III/c - Sarjana

Kasi Pengembangan Ekosistem E-Government
Penata Muda Tkt I, III/b - Sarjana

Jabatan	KLS	B	K	-/+
Pengendali Jaringan Informasi	6	1	1	0
Pengelola Instalasi Teknologi Informasi	6	0	1	-1
Teknisi Produksi Multimedia & Web	5	0	1	-1

KABID STATISTIK, INFORMASI DAN KOMUNIKASI PUBLIK
Penata, III/c - Sarjana

Kasi Pengelolaan Data Statistik
Penata Muda Tkt I, III/b - Sarjana

Jabatan	KLS	B	K	-/+
Pengelola Data Statistik	6	1	1	0
Analisis Statistik	7	0	1	-1

K

Lasi Pengelolaan Data & Integrasi Sistem Informasi					
Penata Muda Tkt I, III/b - Sarjana					
Jabatan	KLS	B	K	-/+	
Pengelola Sistem Informasi	6	1	1	0	
Analisis Sistem Informasi	7	0	1	-1	

Kasi Keamanan Informasi, Sandi & Telekomunikasi					
Penata Muda Tkt I, III/b - Sarjana					

Jabatan	KLS	B	K	-/+	
Operator Sandi & Telekomunikasi	5	0	1	-1	
Teknisi Sandi	6	0	1	-1	

Kasi Tata Kelola E-Government					
Penata Muda Tkt I, III/b - Sarjana					
Jabatan	KLS	B	K	-/+	
Pengelola Sistem & Jaringan	6	0	1	-1	
Pengelola Data Base	6	0	1	-1	

Kasi Pengembangan Aplikasi					
Penata Muda Tkt I, III/b - Sarjana					

Jabatan	KLS	B	K	-/+	
Pengelola Situs/Web	6	0	1	-1	
Pengelola Penyelenggaraan Media Elektronik	6	0	1	-1	

Kasi Pengelolaan Informasi & Komunikasi Publik					
Penata Muda Tkt I, III/b - Sarjana					
Jabatan	KLS	B	K	-/+	
Penyusun Berita & Pendapat Umum	6	1	1	0	
Tenaga Peliputan	5	0	1	-1	
Operator Komunikasi	5	0	1	-1	

Kasi Kemitraan Informasi & Komunikasi Publik					
Penata Muda Tkt I, III/b - Sarjana					

Jabatan	KLS	B	K	-/+	
Penyusun Bahan Publikasi	7	0	1	-1	
Pengelola Media Center & Kemitraan Media	6	0	1	-1	

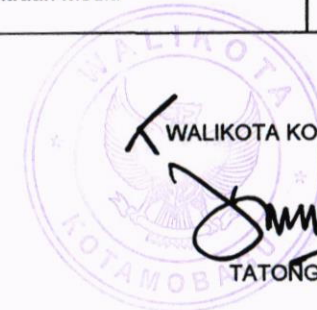

WALIKOTA KOTAMOBAGU,

TATONG BARA

DINAS PENANAMAN MODAL DAN PELAYANAN TERPADU SATU PINTU

KEKUATAN PEGAWAI			
IV/e :	III/d :	II/c :	I/b :
IV/d :	III/c :	II/b :	I/a :
IV/c :	III/b :	II/a :	
IV/b :	III/a :	I/d :	
IV/a :	II/d :	I/c :	

19 ORANG TERDIRI DARI		
Es.I :	Es.III : 4	JFT :
Es.II : 1	Es.IV : 8	JFU : 6

KEPALA BADAN
PEMBINA, IV/A - SARJANA

SEKRETARIS
PENATA TKT I, III/D

Kasubbag Umum & Kepegawaian
Penata Muda Tkt I, III/b - Sarjana

Kasubbag Pemcaanaan & Keuangan
Penata Muda Tkt I, III/b - Sarjana

Jabatan	KLS	B	K	-/+
Pengelola Kepegawaian	6	1	1	0
Pengelola Pemanfaatan Barang Milik Daerah	6	1	1	0

Jabatan	KLS	B	K	-/+
Pengelola Bahan Perencanaan	6	0	1	-1
Penyusun Program Anggaran & Pelaporan	7	0	1	-1
Verifikator Keuangan	6	1	1	0
Bendahara	7	1	1	0

KABID PERENCANAAN, PENGEMBANGAN IKLIM DAN PROMOSI PENANAMAN MODAL
Penata, III/c - Sarjana

KABID PENYELENGGARAAN PERIZINAN & NON PERIZINAN
Penata, III/c - Sarjana

KABID PENGADUAN, KEBIJAKAN & PELAPORAN
Penata, III/c - Sarjana

Kasi Perencanaan & Pengembangan Iklim Penanaman Modal
Penata Muda Tkt I, III/b - Sarjana

Kasi Perizinan & Non Perizinan I
Penata Muda Tkt I, III/b - Sarjana

Kasi Pengaduan, Penyuluhan & Informasi
Penata Muda Tkt I, III/b - Sarjana

Jabatan	KLS	B	K	-/+
Analisis Kebijakan Investasi Daerah	7	1	1	0
Pengelola Data Investasi Pemerintah	6	0	1	-1
Analisis Iklim Usaha & Kerjasama	7	0	1	-1

Jabatan	KLS	B	K	-/+
Analisis Dokumen Perizinan	7	1	1	0
Pengelola Dokumen Perizinan	6	0	1	-1

Jabatan	KLS	B	K	-/+
Pengelola Data Laporan & Pengaduan	6	0	1	-1
Pengelola Data Penyuluhan & Layanan Informasi	6	0	1	-1

K

Kasi Promosi & Pengendalian Penanaman Modal				
Penata Muda Tkt I, III/b - Sarjana				
Jabatan	KLS	B	K	-/+
Penyusun Rencana Promosi	7	0	1	-1
Pengawas Penanaman Modal	7	0	1	-1

Kasi Perizinan & Non Perizinan II				
Penata Muda Tkt I, III/b - Sarjana				
Jabatan	KLS	B	K	-/+
Analisis Dokumen Perizinan	7	0	1	-1
Pengelola Dokumen Perizinan	6	0	1	-1

Kasi Pelaporan & Peningkatan Layanan				
Penata Muda Tkt I, III/b - Sarjana				
Jabatan	KLS	B	K	-/+
Pengelola Pengembangan Investasi	6	0	1	-1
Pengolah Data	6	0	1	-1
Analisis Perusahaan & Pelayanan	7	0	1	-1

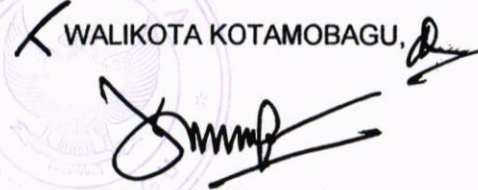
 WALIKOTA KOTAMOBAGU,

 TATONG BARA

LAMPIRAN : I.25 PETA JABATAN DINAS KEPEMUDAAN DAN OLAHRAGA KOTA KOTAMOBAGU
DINAS KEPEMUDAAN DAN OLAH RAGA

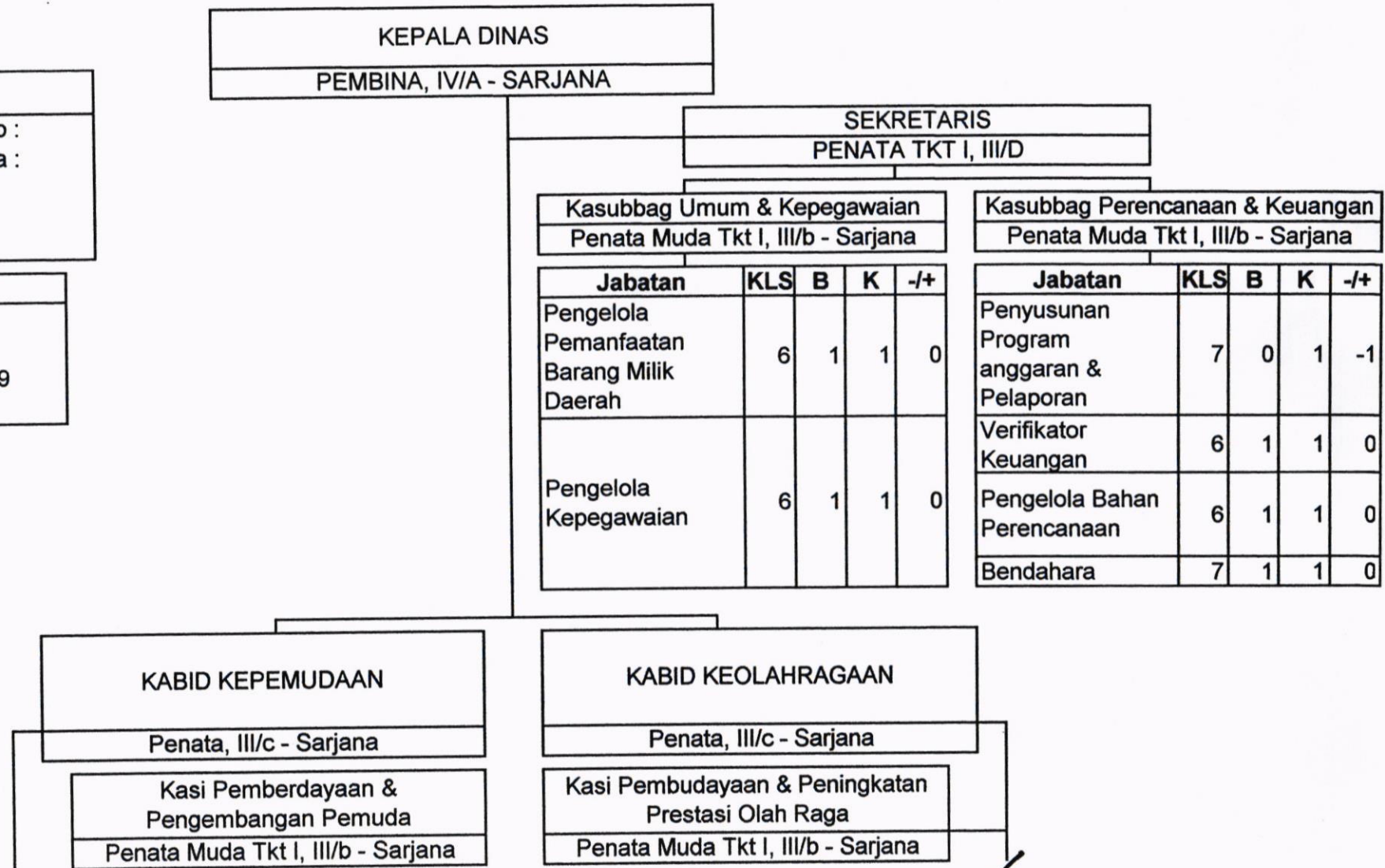
KEKUATAN PEGAWAI			
IV/e :	III/d :	II/c :	I/b :
IV/d :	III/c :	II/b :	I/a :
IV/c :	III/b :	II/a :	
IV/b :	III/a :	I/d :	
IV/a :	II/d :	I/c :	
19 ORANG TERDIRI DARI			
Es.I :	Es.III : 3	JFT :	
Es.II : 1	Es.IV : 6	JFU : 9	



Kasubbag Umum & Kepegawaian Penata Muda Tkt I, III/b - Sarjana				
Jabatan	KLS	B	K	-/+
Pengelola Pemanfaatan Barang Milik Daerah	6	1	1	0
Pengelola Kepegawaian	6	1	1	0

Kasubbag Perencanaan & Keuangan Penata Muda Tkt I, III/b - Sarjana				
Jabatan	KLS	B	K	-/+
Penyusunan Program anggaran & Pelaporan	7	0	1	-1
Verifikator Keuangan	6	1	1	0
Pengelola Bahan Perencanaan	6	1	1	0
Bendahara	7	1	1	0

Jabatan	KLS	B	K	-/+
Pengelola Pemberdayaan & Pengembangan Pemuda	6	1	1	0

Kasi Infrastruktur & Kemitraan Pemuda
Penata Muda Tkt I, III/b - Sarjana

Jabatan	KLS	B	K	-/+
Pengelola Infrastruktur & Kemitraan Pemuda	6	1	1	0
Analisis Pengembangan Infrastruktur	7	0	1	-1

Jabatan	KLS	B	K	-/+
Pengelola Sarana Kursus & Pelatihan	6	1	1	0
Pengelola Pembudayaan & Peningkatan Prestasi Olah Raga	6	0	1	-1

Kasi Infrastruktur & Kemitraan Olah raga
Penata Muda Tkt I, III/b - Sarjana

Jabatan	KLS	B	K	-/+
Pengelola Kemitraan Olah Raga	6	1	1	0
Pengelola Sarana Olah Raga	6	0	1	-1

WALIKOTA KOTAMOBAGU,
TATONG BARA

LAMPIRAN : I.26 PETA JABATAN DINAS KEBUDAYAAN DAN PARIWISATA KOTA KOTAMOBAGU

DINAS KEBUDAYAAN DAN PARIWISATA

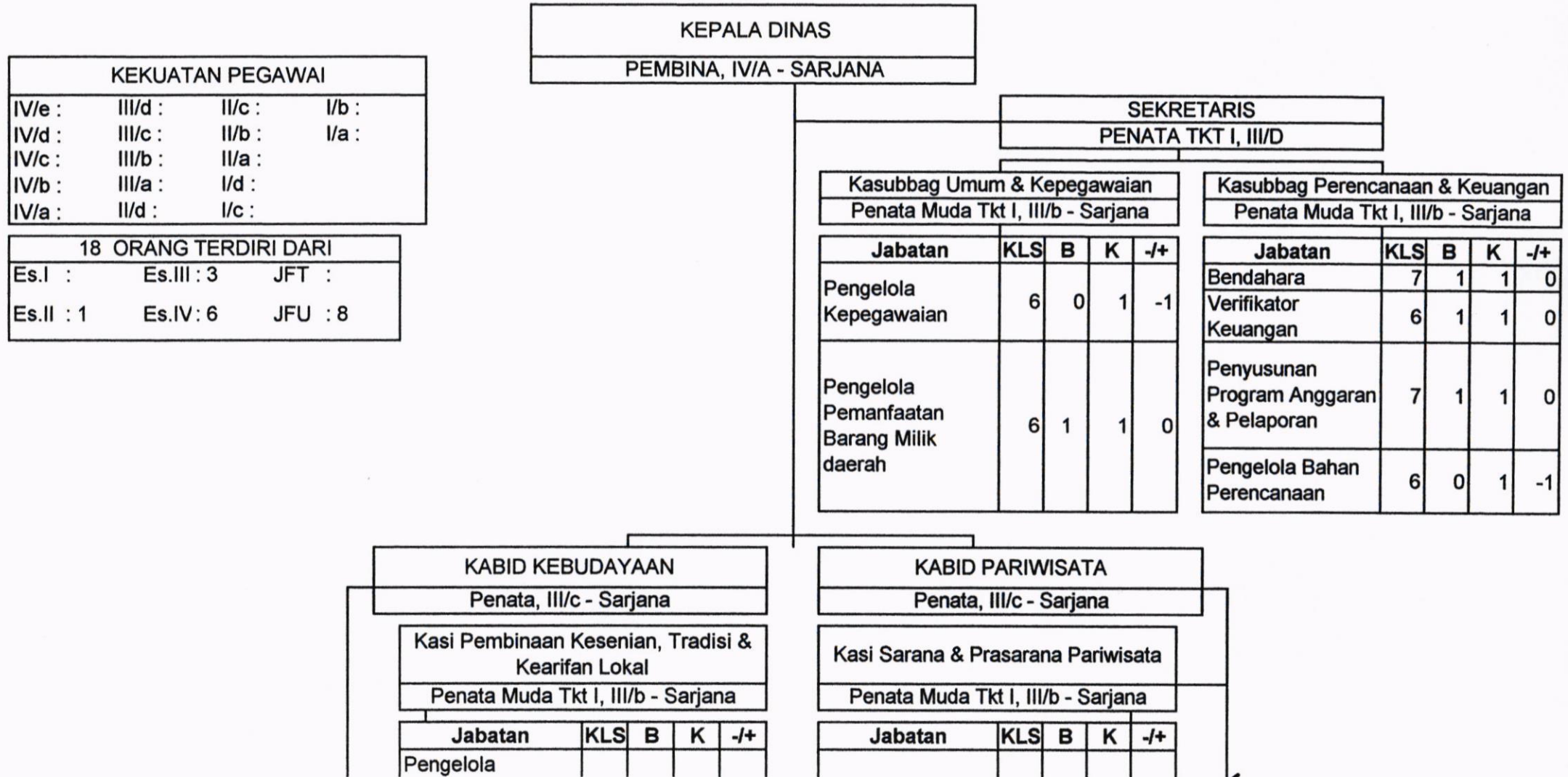

Penelitian & Pengembangan Kebudayaan	6	1	1	0
Penyuluh Pelestarian Nilai Budaya & Tradisi	6	0	1	-1

Kasi Sejarah & Cagar Budaya
 Penata Muda Tkt I, III/b - Sarjana

Jabatan	KLS	B	K	-/+
Pengelola Cagar Budaya & Koleksi Musium	6	1	1	0
Penyusun Dokumentasi Sejarah & Nilai Budaya	7	0	1	-1

Pengelola Sarana Wisata	6	1	1	0
-------------------------	---	---	---	---

Kasi Promosi, Pemasaran & Ekonomi Kreatif
 Penata Muda Tkt I, III/b - Sarjana

Jabatan	KLS	B	K	-/+
Pengelola Obyek Wisata	6	1	1	0
Pengelola Usaha Pemasaran & Promosi Wisata	6	0	1	-1

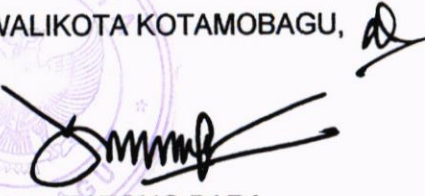
WALIKOTA KOTAMOBAGU,

 TATONG BARA

LAMPIRAN : 1.27 PETA JABATAN DINAS PERDAGANGAN, KOPERASI, USAHA KECIL DAN MENENGAH KOTA KOTAMOBAGU

DINAS PERINDUSTRIAN DAN TENAGA KERJA

KEKUATAN PEGAWAI			
IV/e :	III/d :	II/c :	I/b :
IV/d :	III/c :	II/b :	I/a :
IV/c :	III/b :	II/a :	
IV/b :	III/a :	I/d :	
IV/a :	II/d :	I/c :	

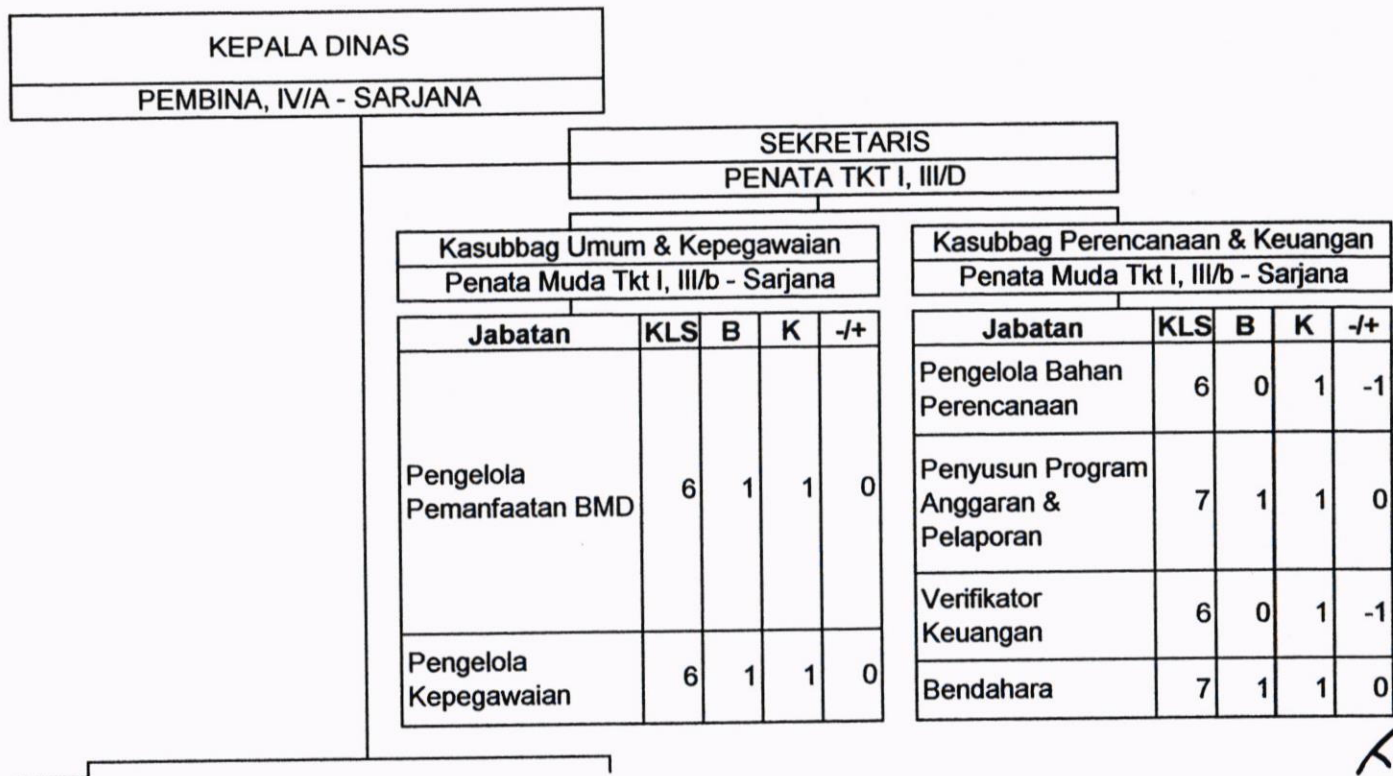
23 ORANG TERDIRI DARI		
Es.I :	Es.III : 3	JFT :
Es.II : 1	Es.IV : 8	JFU : 11



Kasi Pasar & Sarana Perdagangan				
Penata Muda Tkt I, III/b - Sarjana				

Jabatan	KLS	B	K	-/+
Penilai Mutu Produk	7	1	1	0
Pengelola Sarana Perindustrian	6	0	1	-1

Kasi Perlindungan Konsumen & Kemetrolagian				
Penata Muda Tkt I, III/b - Sarjana				

Jabatan	KLS	B	K	-/+
Pengelola Hubungan Kerja Sama Usaha Industri	6	1	1	0
Pemeriksa Industri	7	0	1	-1

Kasi Pengawasan, Tertib Niaga & Distribusi				
Penata Muda Tkt I, III/b - Sarjana				

Kasi Kelembagaan Koperasi				
Penata Muda Tkt I, III/b - Sarjana				

Jabatan	KLS	B	K	-/+
Pengelola Hubungan Kerjasama Usaha Industri	6	1	1	0
Pengawas Industri	7	0	1	-1
Mediator Hubungan Industrial		0	1	-1

Kasi Usaha Kecil & Menengah				
Penata Muda Tkt I, III/b - Sarjana				

Jabatan	KLS	B	K	-/+
Instruktur		0	1	-1
Penguji Keselamatan Kerja & Kesehatan Kerja	7	1	1	0
Pengawas Ketenagakerjaan	7	0	1	-1
Pengelola Sarana Kursus & Pelatihan	6	1	1	0

Kasi Pendidikan & Penyuluhan Koperasi, Usaha Kecil & Menengah				
Penata Muda Tkt I, III/b - Sarjana				

K

Kasi Pengawasan, Tertib Niaga & Distribusi

Penata Muda Tkt I, III/b - Sarjana

Jabatan	KLS	B	K	-/+
Pengelola Produksi	6	1	1	0
Penelaah Data Pengendalian Bahan baku	6	0	1	-1

Kasi Pendidikan & Penyuluhan Koperasi, Usaha Kecil & Menengah

Penata Muda Tkt I, III/b - Sarjana

Jabatan	KLS	B	K	-/+
Analisis Kompetensi & Kualifikasi Ketenagaan	7	1	1	0
Analisis Penempatan Tenaga Kerja	7	0	1	-1

WALIKOTA KOTAMOBAGU,

TATONG BARA

SATUAN POLISI PAMONG PRAJA

KEPALA SATUAN
PEMBINA, IV/A - SARJANA

SEKRETARIS
PENATA TKT I, III/D

KEKUATAN PEGAWAI			
IV/e :	III/d :	II/c :	I/b :
IV/d :	III/c :	II/b :	I/a :
IV/c :	III/b :	II/a :	
IV/b :	III/a :	I/d :	
IV/a :	II/d :	I/c :	

24 ORANG TERDIRI DARI			
Es.I :	Es.III : 5	JFT :	
Es.II : 1	Es.IV : 11	JFU :	7

Kasubbag Keuangan				
Penata Muda Tkt I, III/b - Sarjana				
Jabatan	KLS	B	K	-/+
Verifikator Keuangan	6	0	1	-1
Bendahara	7	1	1	0

Kasubbag Umum dan Kepegawaian				
Penata Muda Tkt I, III/b - Sarjana				
Jabatan	KLS	B	K	-/+
Pengelola Pemanfaatan Barang Milik Daerah	6	1	1	0
Pengelola Kepegawaian	6	0	1	-1

Kasubbag Perencanaan				
Penata Muda Tkt I, III/b - Sarjana				
Jabatan	KLS	B	K	-/+
Penyusun Program Anggaran & Pelaporan	7	1	1	0
Pengelola Bahan Perencanaan	6	0	1	-1

KABID PENEGAKAN PERATURAN PERUNDANG - UNDANGAN
Penata, III/c - Sarjana

KABID KEAMANAN & KETERTIBAN UMUM
Penata, III/c - Sarjana

KABID PEMADAM KEBAKARAN & SARANA & PRASARANA
Penata, III/c - Sarjana

KABID SUMBER DAYA APARATUR & PERLINDUNGAN MASYARAKAT
Penata, III/c - Sarjana

Kasi Pembinaan & Penyuluhan
Penata Muda Tkt I, III/b - Sarjana

Kasi Operasional & Penertiban
Penata Muda Tkt I, III/b - Sarjana

Kasi Pengendalian & Pemadam Kebakaran
Penata Muda Tkt I, III/b - Sarjana

Kasi Sumber Daya Aparatur
Penata Muda Tkt I, III/b - Sarjana

Jabatan	KLS	B	K	-/+
Penyusun Bahan Pembinaan	7	1	1	0
Pengelola Program Penyuluh	6	0	1	-1

Jabatan	KLS	B	K	-/+
Pengelola Keamanan & Ketertiban	6	1	1	0
Personil Pol-PP		0	150	-150
Analisis Kebijakan Penindakan	7	0	1	-1

Jabatan	KLS	B	K	-/+
Pranata Pemadam Kebakaran	5	1	1	0
Pengelola Pengendalian & Operasional	6	0	1	-1
Analisis Manajemen Resiko	7	0	1	-1

Jabatan	KLS	B	K	-/+
Analisis Sumber Daya Aparatur	7	0	1	-1
Analisis Kesejahteraan Sumber Daya Manusia Aparatur	7	0	1	-1

K

Kasi Penyelidikan dan Penyidikan
Penata Muda Tkt I, III/b - Sarjana

Jabatan	KLS	B	K	-/+
Pengelola Data Penyidikan & Barang Hasil Penindakan	6	0	1	-1
Penyidik	6	0	1	-1

Kasi Pengamanan & Pengawasan
Penata Muda Tkt I, III/b - Sarjana

Jabatan	KLS	B	K	-/+
Pranata Pasukan Pengamanan Dalam	6	0	1	-1
Pengelola Keamanan & Ketertiban	6	0	1	-1

Kasi Pengelolaan Sarana & Prasarana Pemadam Kebakaran
Penata Muda Tkt I, III/b - Sarjana

Jabatan	KLS	B	K	-/+
Pemeliharaan Sarana & Prasaranan	6	0	1	-1

Kasi Satuan Perlindungan Masyarakat
Penata Muda Tkt I, III/b - Sarjana

Jabatan	KLS	B	K	-/+
Pranata Perlindungan Masyarakat	6	1	1	0
Pelatih Satuan Perlindungan Masyarakat	5	0	1	-1

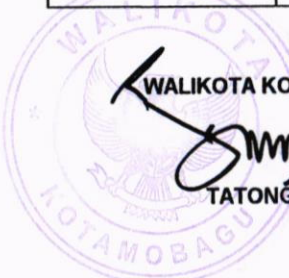

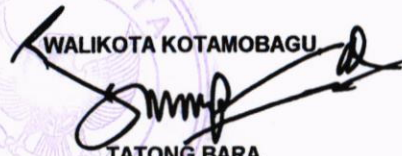
WALIKOTA KOTAMOBAGU

TATONG BARA

LAMPIRAN : I.29 PETA JABATAN DINAS PEKERJAAN UMUM DAN PENATAAN RUANG KOTA KOTAMOBAGU

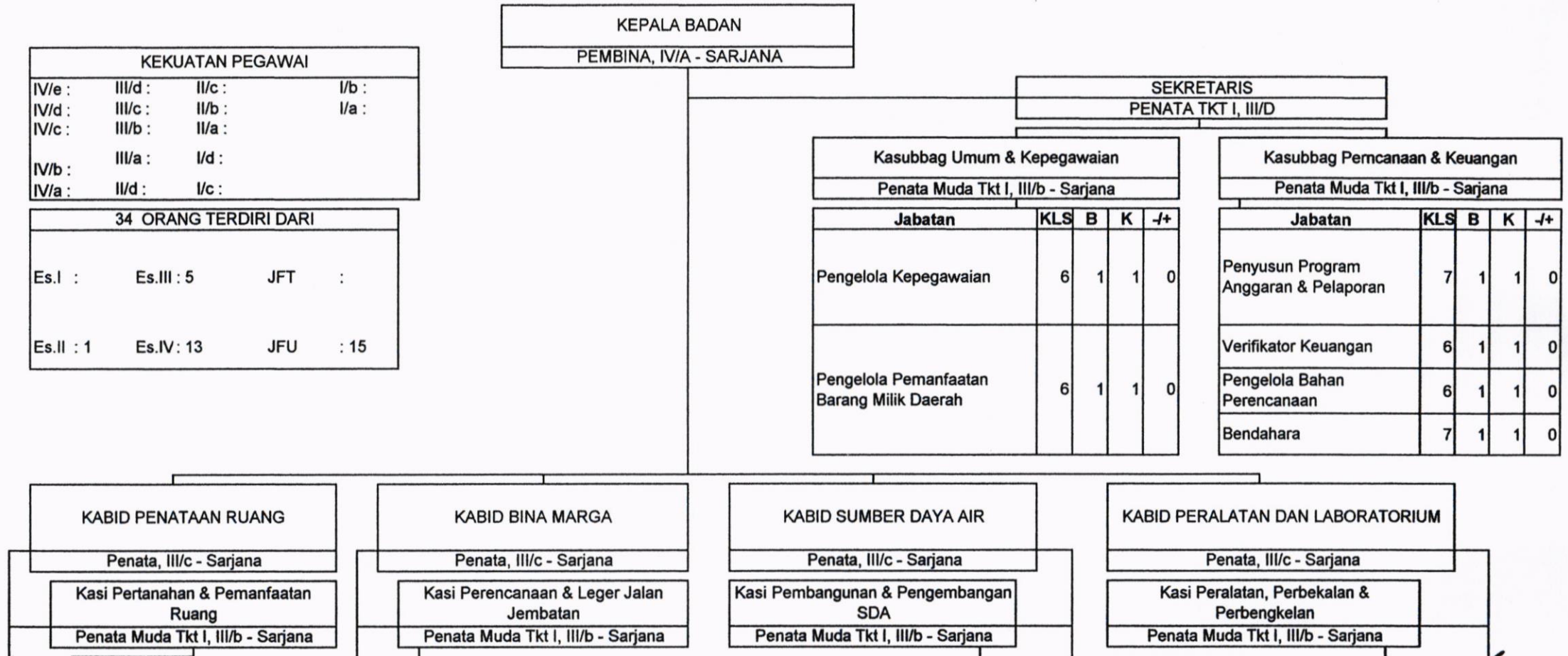
DINAS PEKERJAAN UMUM DAN PENATAAN RUANG



Jabatan	KLS	B	K	-/+
Penyusun Rencana Tata Ruang	7	1	1	0
Analisis Pemanfaatan Ruang	7	0	1	-1
Pengelola Pertanahan	6	0	1	-1
Pengawas Pemanfaatan Tanah	7	0	1	-1

Kasi Pengawasan & Pengendalian Pemanfaatan Tata Ruang

Penata Muda Tkt I, III/b - Sarjana

Jabatan	KLS	B	K	-/+
Analisis Penertiban Pemanfaatan Ruang	7	1	1	0
Pengelola Tata Ruang & Tata Guna Bangunan	6	0	1	-1
Pengawas Tata Ruang	7	0	1	-1

Jabatan	KLS	B	K	-/+
Analisis Sistem Jaringan Jalan & Jembatan	7	1	1	0
Penelaah Pengelola Leger Jalan	6	0	1	-1
Perencanaan Jalan & Jembatan	6	0	1	-1

Kasi Pembangunan & Peningkatan Jalan Jembatan

Penata Muda Tkt I, III/b - Sarjana

Jabatan	KLS	B	K	-/+
Pengelola Bangunan & Peningkatan Jalan	6	1	1	0
Pengawas Jalan & Jembatan	7	0	1	-1
Teknisi Jalan & Jembatan	5	0	1	-1

Jabatan	KLS	B	K	-/+
Pengelola Sumber Daya Air	6	1	1	0
Analisis Potensi Sumber Air Tanah	7	0	1	-1
Teknisi Pengairan	5	0	1	-1

Kasi Operasional & Pemeliharaan SDA

Penata Muda Tkt I, III/b - Sarjana

Jabatan	KLS	B	K	-/+
Pemeriksa Sektor Sumber Daya Air		1	1	0
Pengelola Sarana & Prasarana Pengairan	6	0	1	-1
Petugas Operasi & Pemeliharaan SDA	5	0	1	-1

Jabatan	KLS	B	K	-/+
Teknisi Peralatan & Mesin	5	1	1	0
Pengawas Sarana Bengkel	7	0	1	-1
Pengawas Pengoperasian Alat Berat	7	0	1	-1

Kasi Laboratorium

Penata Muda Tkt I, III/b - Sarjana

Jabatan	KLS	B	K	-/+
Teknisi Laboratorium	5	1	1	0
Pengelola Laboratorium	6	0	1	-1
Penguji Laboratorium Tanah, Aspal & Beton	7	0	1	-1

Kasi Pemeliharaan Jalan & Jembatan				
Penata Muda Tkt I, III/b - Sarjana				
Jabatan	KLS	B	K	-/+
Pemeriksa Jalan & Jembatan	6	1	1	0
Pemelihara Jalan & Jembatan	5	0	1	-1

Kasi Bina Manfaat & Kemitraan				
Penata Muda Tkt I, III/b - Sarjana				
Jabatan	KLS	B	K	-/+
Pengelola Pembangunan & Pemanfaatan Sumber Daya Air	6	1	1	0
Fasilitator Kemitraan	6	0	1	-1

Kasi Operasional & Kemitraan				
Penata Muda Tkt I, III/b - Sarjana				
Jabatan	KLS	B	K	-/+
Operator Alat Berat	5	1	1	0
Operator Mesin	5	0	1	-1
Pengelola Pengendalian & Operasional	6	0	1	-1

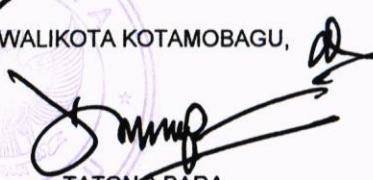
 WALIKOTA KOTAMOBAGU,

 TATONG BARA

LAMPIRAN : I.30 PETA JABATAN DINAS KEARSIPAN DAN PERPUSTAKAAN KOTA KOTAMOBAGU

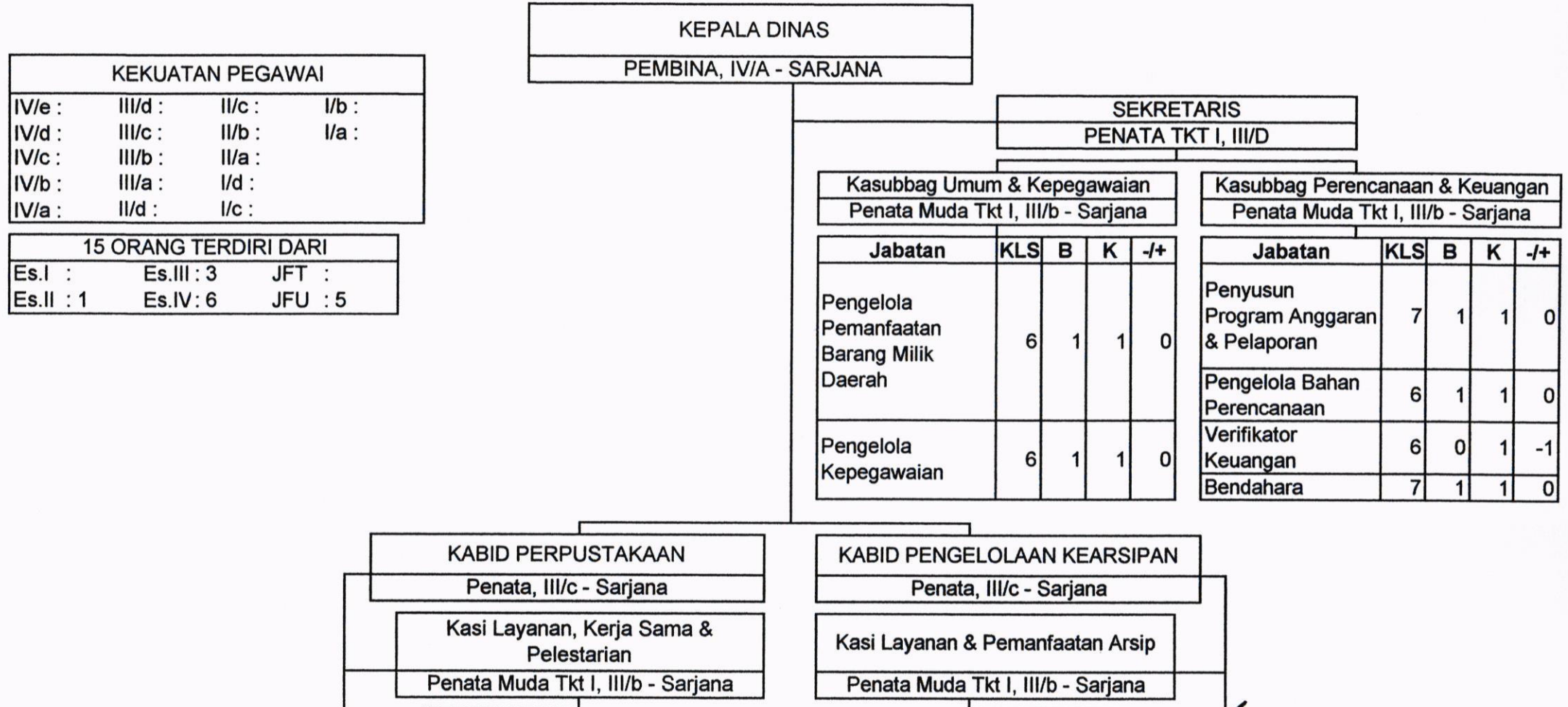
DINAS KEARSIPAN DAN PERPUSTAKAAN



Jabatan	KLS	B	K	-/+
Pengawas Perpustakaan	7	0	1	-1
Pengelola Perpustakaan	6	0	1	-1

Kasi Pengembangan Koleksi & Pengolahan Bahan Perpustakaan

Penata Muda Tkt I, III/b - Sarjana

Jabatan	KLS	B	K	-/+
Pengelola Bahan Pustaka	6	0	1	-1
Pengelola Pustaka Elektronik	6	0	1	-1

Jabatan	KLS	B	K	-/+
Pranata Restorasi Arsip	5	0	1	-1
Pranata Kearsipan	5	0	1	-1

Kasi Pembinaan & Pengembangan Jaringan Arsip

Penata Muda Tkt I, III/b - Sarjana

Jabatan	KLS	B	K	-/+
Penyuluh Kearsipan	5	0	1	-1
Pranata Reproduksi Arsip	5	0	1	-1

WALIKOTA KOTAMOBAGU,



TATONG BARA

LAMPIRAN : I.31 PETA JABATAN DINAS PERINDUSTRIAN DAN TENAGA KERJA KOTA KOTAMOBAGU

DINAS PERDANGANGAN KOPERASI DAN USAHA KECIL MENENGAH

KEKUATAN PEGAWAI			
IV/e :	III/d :	II/c :	I/b :
IV/d :	III/c :	II/b :	I/a :
IV/c :	III/b :	II/a :	
IV/b :	III/a :	I/d :	
IV/a :	II/d :	I/c :	

21 ORANG TERDIRI DARI		
Es.I :	Es.III : 3	JFT :
Es.II : 1	Es.IV : 8	JFU : 9

KEPALA DINAS
PEMBINA, IV/A - SARJANA

SEKRETARIS
PENATA TKT I, III/D

Kasubbag Umum & Kepegawaian
Penata Muda Tkt I, III/b - Sarjana

Kasubbag Perencanaan & Keuangan
Penata Muda Tkt I, III/b - Sarjana

Jabatan	KLS	B	K	-/+
Pengelola Pemanfaatan Barang Milik Daerah	6	1	1	0
Pengelola Kepegawaian	6	0	1	-1

Jabatan	KLS	B	K	-/+
Pengelola Bahan Perencanaan	6	0	1	-1
Penyusun Program Anggaran & Pelaporan	7	0	1	-1
Verifikator Keuangan	6	1	1	0
Bendahara	7	1	1	0

/

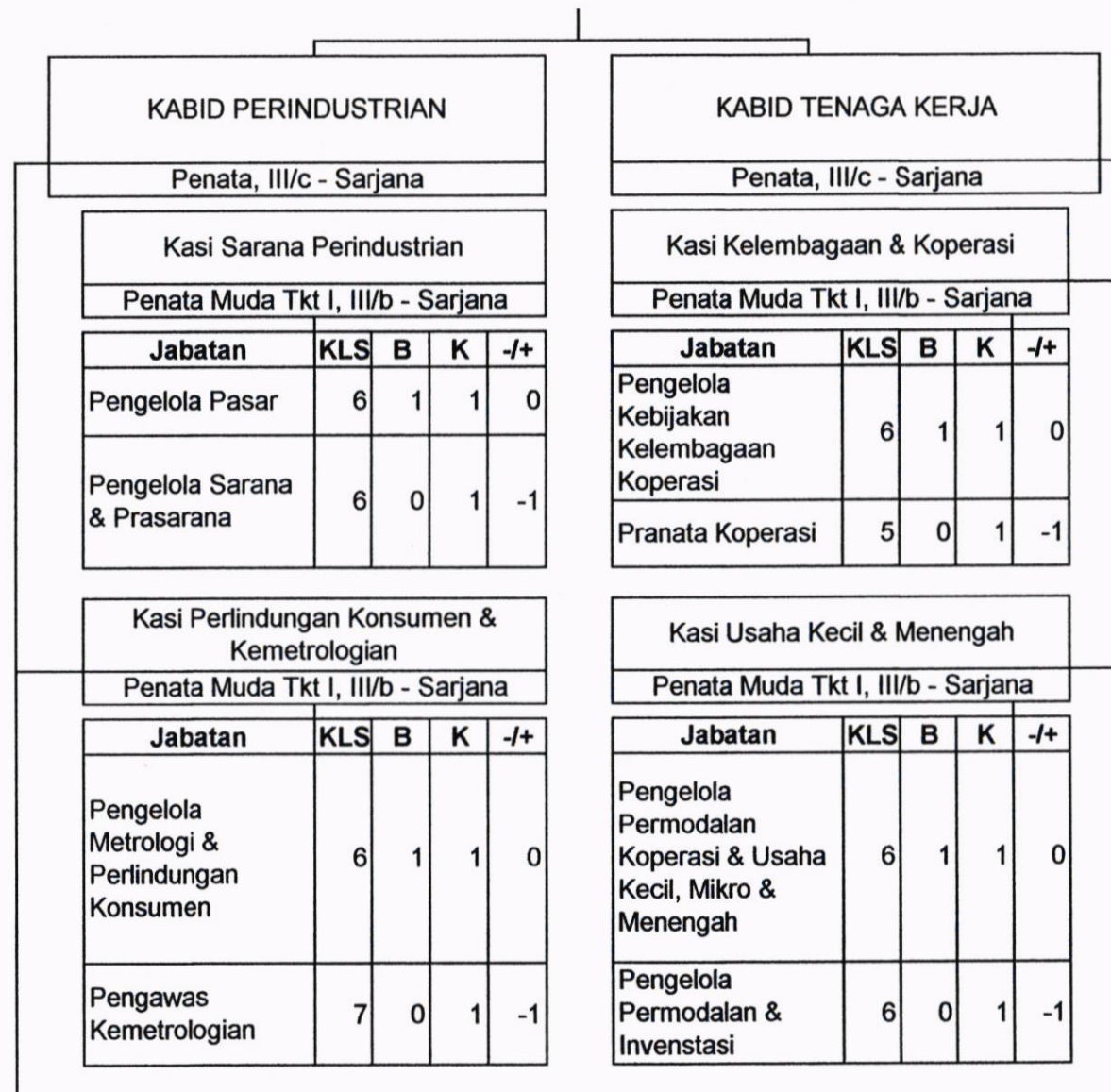

|

K

Kasi Pengawas, Tertib Niaga & Distribusi				
Penata Muda Tkt I, III/b - Sarjana				
Jabatan	KLS	B	K	-/+
Penguji Mutu Barang	5	1	1	0
Pengelola Distribusi & Pemasaran	6	0	1	-1

Kasi Pendidikan & Penyuluhan Koperasi, Usaha Kecil & Menengah				
Penata Muda Tkt I, III/b - Sarjana				
Jabatan	KLS	B	K	-/+
Penyusun Rencana Bimbingan Teknis Usaha Mikro, Kecil & Menengah	7	1	1	0
Penyuluh Koperasi	5	0	1	-1

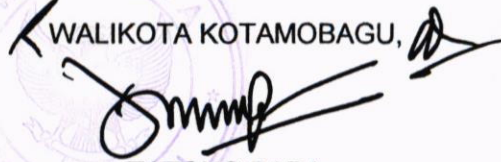
 WALIKOTA KOTAMOBAGU,

 TATONG BARA

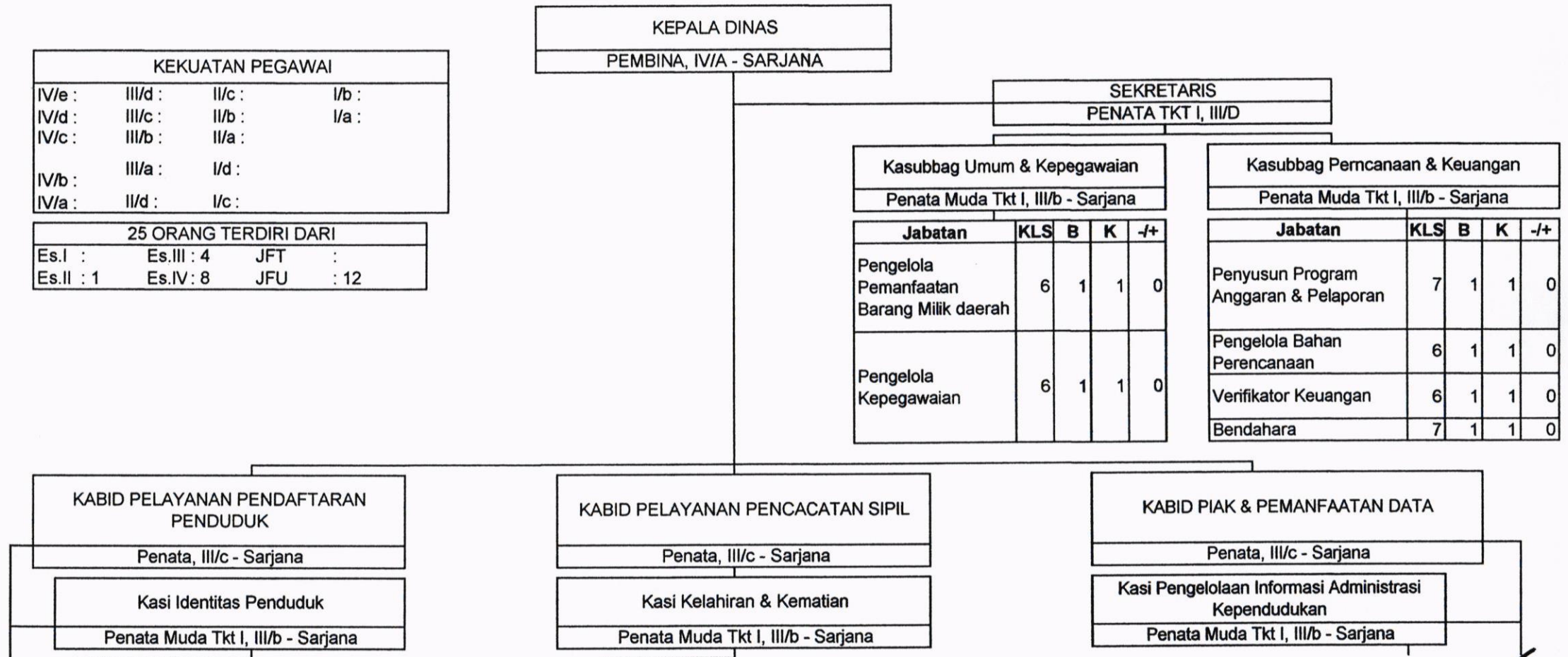
DINAS KEPENDUDUKAN DAN PENCACATAN SIPIL



Jabatan	KLS	B	K	-/+
Pemeriksa Kependudukan	6	1	1	0
Pengadministrasi Kependudukan	5	0	1	-1

Kasi Pindah Datang & Pendataan Penduduk

Penata Muda Tkt I, III/b - Sarjana

Jabatan	KLS	B	K	-/+
Pengelola Mutasi Kependudukan	6	1	1	0
Penyusun Analisis Dampak Kependudukan	7	0	1	-1
Pengawas Kependudukan	7	0	1	-1

Jabatan	KLS	B	K	-/+
Pengadministrasi Akta Kelahiran & Kematian	5	1	1	-1

Kasi Perkawinan, Perceraian, Perubahan Status Anak & Pewarganegaraan

Penata Muda Tkt I, III/b - Sarjana

Jabatan	KLS	B	K	-/+
Pengadministrasi Perkawinan/Pencatat Nikah	5	1	1	0
Pengadministrasi Akta Perkawinan, Perceraian, Pengakuan, Pengangkatan & Pengesahan Anak	5	0	1	-1

Jabatan	KLS	B	K	-/+
Pengelola Sistem Informasi Kependudukan	6	1	1	0

Kasi Kerja Sama & Inovasi Pelayanan

Penata Muda Tkt I, III/b - Sarjana

Jabatan	KLS	B	K	-/+
Pengelola Data Kreativitas & Inovasi	6	1	1	0
Penyusun Program Kreativitas & Inovasi	7	0	1	-1

WALIKOTA KOTAMOBAGU,

TATONG BARA

LAMPIRAN : I.33 PETA JABATAN DINAS PENGENDALIAN PENDUDUK DAN KELUARGA BERENCANA KOTA KOTAMOBAGU

DINAS PENGENDALIAN PENDUDUK DAN KELUARGA BERENCANA

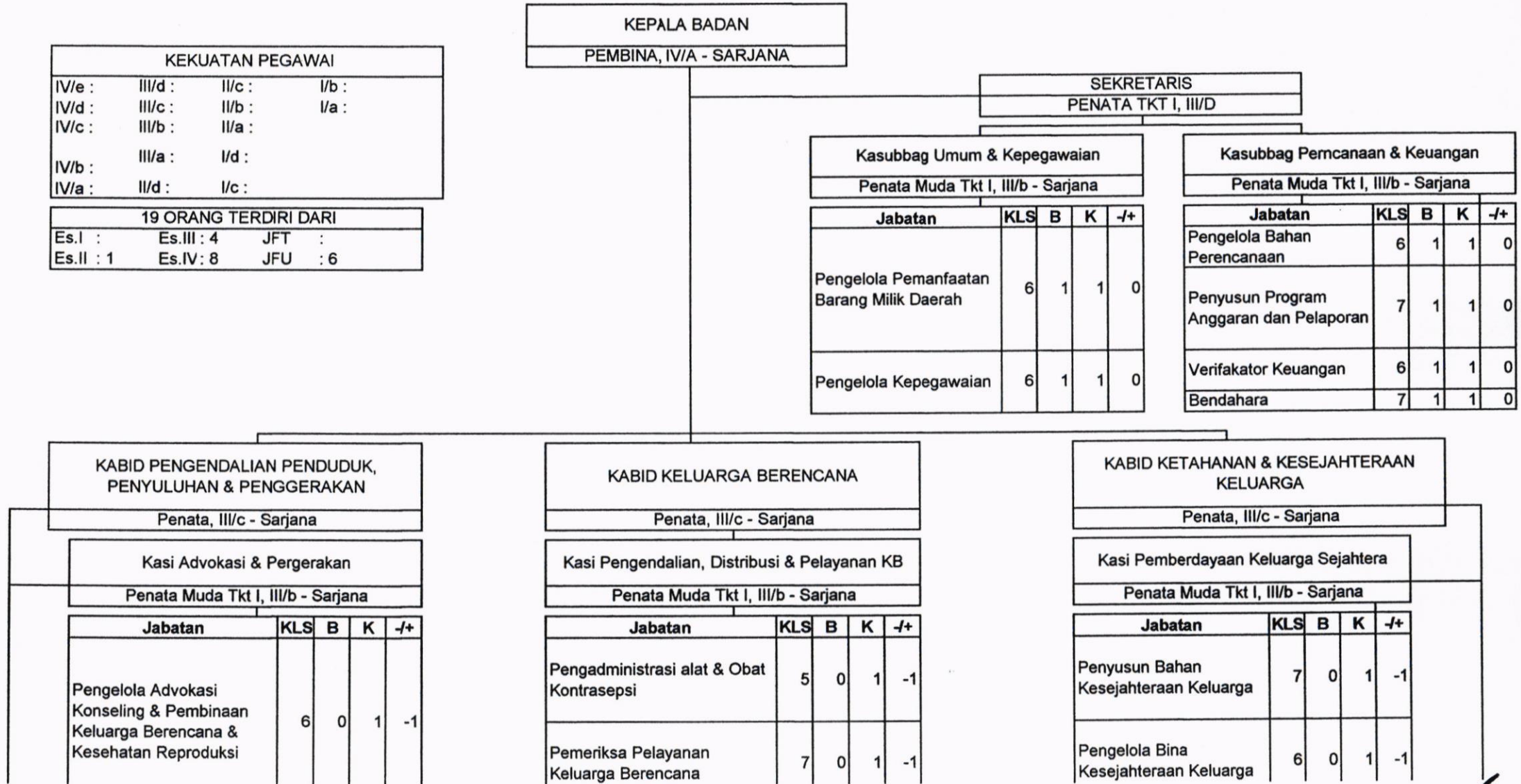

KEKUATAN PEGAWAI			
IV/e :	III/d :	II/c :	I/b :
IV/d :	III/c :	II/b :	I/a :
IV/c :	III/b :	II/a :	
IV/b :	III/a :	I/d :	
IV/a :	II/d :	I/c :	
19 ORANG TERDIRI DARI			
Es.I :	Es.III : 4	JFT :	
Es.II : 1	Es.IV : 8	JFU : 6	

Kasubbag Umum & Kepegawaian				
Penata Muda Tkt I, III/b - Sarjana				
Jabatan	KLS	B	K	-/+
Pengelola Pemanfaatan Barang Milik Daerah	6	1	1	0
Pengelola Kepegawaian	6	1	1	0

Kasubbag Pemencanaan & Keuangan				
Penata Muda Tkt I, III/b - Sarjana				
Jabatan	KLS	B	K	-/+
Pengelola Bahan Perencanaan	6	1	1	0
Penyusun Program Anggaran dan Pelaporan	7	1	1	0
Verifikator Keuangan	6	1	1	0
Bendahara	7	1	1	0

KABID PENGENDALIAN PENDUDUK, PENYULUHAN & PENGGERAKAN				
Penata, III/c - Sarjana				
Kasi Advokasi & Pergerakan				
Penata Muda Tkt I, III/b - Sarjana				
Jabatan	KLS	B	K	-/+
Pengelola Advokasi Konseling & Pembinaan Keluarga Berencana & Kesehatan Reproduksi	6	0	1	-1

KABID KELUARGA BERENCANA				
Penata, III/c - Sarjana				
Kasi Pengendalian, Distribusi & Pelayanan KB				
Penata Muda Tkt I, III/b - Sarjana				
Jabatan	KLS	B	K	-/+
Pengadministrasi alat & Obat Kontrasepsi	5	0	1	-1
Pemeriksa Pelayanan Keluarga Berencana	7	0	1	-1

KABID KETAHANAN & KESEJAHTERAAN KELUARGA				
Penata, III/c - Sarjana				
Kasi Pemberdayaan Keluarga Sejahtera				
Penata Muda Tkt I, III/b - Sarjana				
Jabatan	KLS	B	K	-/+
Penyusun Bahan Kesejahteraan Keluarga	7	0	1	-1
Pengelola Bina Kesejahteraan Keluarga	6	0	1	-1

K

Kasi Penyuluhan, Pengendalian Penduduk & Informasi Keluarga				
Penata Muda Tkt I, III/b - Sarjana				
Jabatan	KLS	B	K	-/+
Pengelola Data Pengendalian Masyarakat	6	0	1	-1
Penyusun Bahan Data Kependudukan & Keluarga Berencana	7	0	1	-1

Kasi Pembinaan & Peningkatan Kesertaan Ber-KB				
Penata Muda Tkt I, III/b - Sarjana				
Jabatan	KLS	B	K	-/+
Pengelola Pelayanan & pembinaan Kelembagaan Keluarga Berencana	6	0	1	-1
Analisis Pembinaan Keluarga Berencana	7	0	1	-1

Kasi Bina Ketahanan Keluarga				
Penata Muda Tkt I, III/b - Sarjana				
Jabatan		B	K	
Analisis Ketahanan Keluarga	7	0	1	-1
Pengelola Pembinaan Ketahanan Keluarga	6	0	1	-1

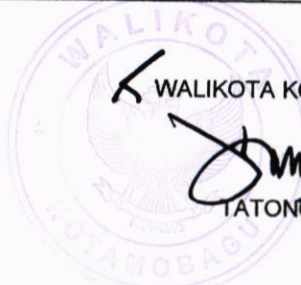
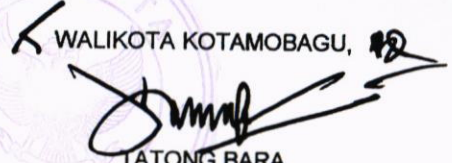
 WALIKOTA KOTAMOBAGU, 
 TATONG BARA

LAMPIRAN : I.34 PETA JABATAN DINAS PERHUBUNGAN KOTA KOTAMOBAGU

DINAS PERHUBUNGAN

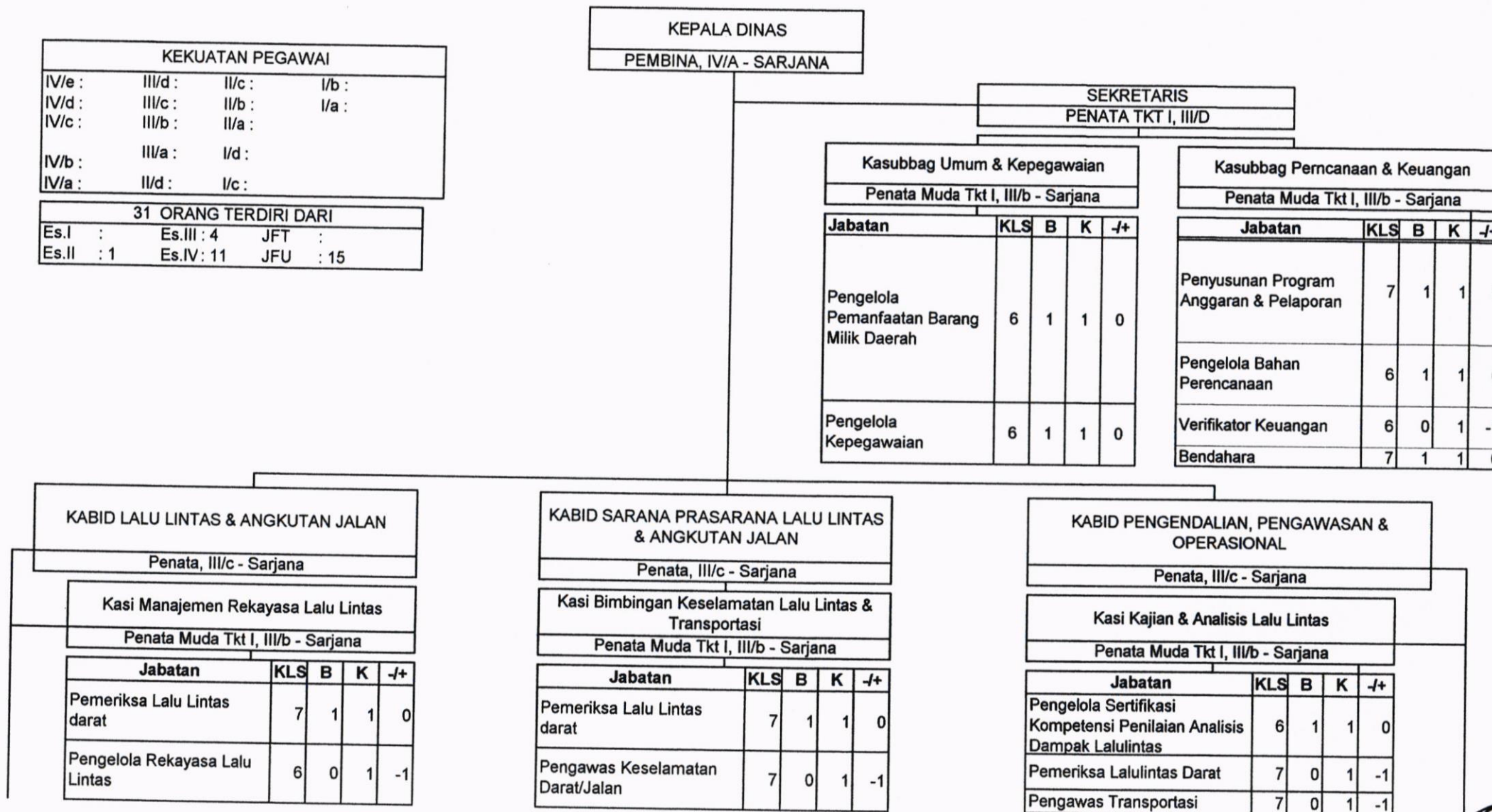

Kasi Pengujian Kendaraan Bermotor				
Penata Muda Tkt I, III/b - Sarjana				
Jabatan	KLS	B	K	-/+
Pengelola Fasilitas Pengujian, Pemeriksa & Perawatan	6	1	1	0
Penguji Kendaraan Bermotor	6	0	1	-1

Kasi Perpajakan				
Penata Muda Tkt I, III/b - Sarjana				
Jabatan	KLS	B	K	-/+
Pengelola Perpajakan	6	1	1	0
Penagih Retribusi	5	1	1	0

Kasi Jaringan Lalu Lintas & Angkutan Jalan				
Penata Muda Tkt I, III/b - Sarjana				
Jabatan	KLS	B	K	-/+
Pengelola Data Jaringan Transportasi Jalan	6	1	1	0
Pengelola Angkutan Kendaraan	6	0	1	-1

Kasi Pengelolaan Perlengkapan Jalan				
Penata Muda Tkt I, III/b - Sarjana				
Jabatan	KLS	B	K	-/+
Penyusun Kebutuhan Perlengkapan Jalan	7	1	1	0
Pengelola Kelengkapan jalan	6	0	1	-1

Kasi Operasional & Ketertiban				
Penata Muda Tkt I, III/b - Sarjana				
Jabatan	KLS	B	K	-/+
Pengelola Pengendalian & Operasional	6	1	1	0
Pengelola Ketertiban	6	0	1	-1
Pengawas Angkutan & Terminal	7	0	1	-1

Kasi Bina Usaha Angkutan				
Penata Muda Tkt I, III/b - Sarjana				
Jabatan	KLS	B	K	-/+
Pengelola Usaha Angkutan	6	1	1	0
Pengawas & Pembina Angkutan	7	0	1	-1

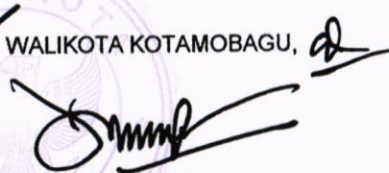
WALIKOTA KOTAMOBAGU, 
TATONG BARA

LAMPIRAN : I.35 PETA JABATAN DINAS PERTANIAN DAN PERIKANAN KOTA KOTAMOBAGU

DINAS PERTANIAN DAN PERIKANAN

KEKUATAN PEGAWAI			
IV/e :	III/d :	II/c :	I/b :
IV/d :	III/c :	II/b :	I/a :
IV/c :	III/b :	II/a :	
IV/b :	III/a :	I/d :	
IV/a :	II/d :	I/c :	

59 ORANG TERDIRI DARI			
Es.I :	Es.III : 5	JFT	: 28
Es.II : 1	Es.IV : 13	JFU	: 12

KEPALA BADAN
PEMBINA, IV/A - SARJANA

SEKRETARIS
PENATA TKT I, III/D

Kasubbag Umum & Keuangan
Penata Muda Tkt I, III/b - Sarjana

Jabatan	KLS	B	K	-/+
Bendahara	7	0	1	-1
Verifikator Keuangan	6	0	1	-1
Pengelola Kepegawaian	6	1	1	0
Pengelola Pemanfaatan barang Milik Daerah	6	1	1	0

Kasubbag Pemencanaan & Evaluasi
Penata Muda Tkt I, III/b - Sarjana

Jabatan	KLS	B	K	-/+
Pengelola Bahan Perencanaan	6	1	1	0
Penyusun Program Anggaran & Pelaporan	7	1	1	0

K

KABID TANAMAN PANGAN, HORTIKULTURA & PERKEBUNAN					
Penata, III/c - Sarjana					
Kasi Pembenuhan & Perlindungan Tanaman Pangan, Hortikultura & Perkebunan					
Penata Muda Tkt I, III/b - Sarjana					
Jabatan	KLS	B	K	-/+	
Pengelola Tanaman Pangan & Holtikultura	6	1	1	0	
Pengelola Budidaya & Pengembangan Tanaman Pangan	6	0	1	-1	
Pengelola Perlindungan Tanaman Pangan	6	0	1	-1	

KABID SARANA PRASARANA & PENYULUHAN PERTANIAN					
Penata, III/c - Sarjana					
Kasi Lahan & Irigasi					
Penata Muda Tkt I, III/b - Sarjana					
Jabatan	KLS	B	K	-/+	
Pengawas Pengelola Lahan Pertanian & Air Irigasi	7	1	1	0	
Pengelola Pemeliharaan Jaringan Irigasi	6	0	1	-1	

KABID PETERNAKAN & KESEHATAN HEWAN					
Penata, III/c - Sarjana					
Kasi Pembenuhan/Pembibitan & Produksi Peternakan					
Penata Muda Tkt I, III/b - Sarjana					
Jabatan	KLS	B	K	-/+	
Pengelola Budidaya Pengembangan Ternak & Hewan Lainnya	6	1	1	0	
Pengawasan Bibit Ternak	7	0	1	-1	
Pengelola Usaha Tani Peternakan & Kehewanan	6	0	1	-1	

KABID PERIKANAN BUDIDAYA					
Penata, III/c - Sarjana					
Kasi Pembenuhan, Perlindungan & Produksi Perikanan Budidaya					
Penata Muda Tkt I, III/b - Sarjana					
Jabatan	KLS	B	K	-/+	
Pengelola Reproduksi	6	1	1	0	
Analisis Potensi Pembenuhan	7	0	1	-1	

✓

Kasi Produksi Tanaman Pangan, Hortikultura & Perkebunan				
Penata Muda Tkt I, III/b - Sarjana				
Jabatan	KLS	B	K	-/+
Pengawas Mutu Hasil Pertanian	7	1	1	0
Pengawas Benih Tanaman	7	0	1	-1
Pengelola Produksi	6	0	1	-1

Kasi Pengolahan & Pemasaran Hasil Tanaman Pangan, Hortikultura & Perkebunan				
Penata Muda Tkt I, III/b - Sarjana				
Jabatan	KLS	B	K	-/+
Analisis Pemasaran Hasil Pertanian	7	0	1	-1
Pengawas Pemasaran	7	0	1	-1
Pengelola Pemasaran	6	1	1	0

Kasi Sarana Prasarana Pertanian, Pupuk & Pestisida				
Penata Muda Tkt I, III/b - Sarjana				
Jabatan	KLS	B	K	-/+
Pemeriksa Pupuk & Pestisida	7	1	1	0
Analisis Pupuk Organik Pembenh Tanah	7	0	1	-1
Pengelola Tata Guna Lahan, Air & Sarpras Pertanian	6	0	1	-1

Kasi Penyuluhan Pertanian				
Penata Muda Tkt I, III/b - Sarjana				
Jabatan	KLS	B	K	-/+
Penyuluh Pertanian	5	28	56	-28
Pengelola Program Penyuluhan	6	0	1	-1

Kasi Kesehatan Hewan				
Penata Muda Tkt I, III/b - Sarjana				
Jabatan	KLS	B	K	-/+
Pengelola Kesehatan Ternak Besar, Kecil & Unggas	6	0	1	-1
Pengawas Mutu Pakan	7	1	1	0

Kasi Kesehatan Masyarakat Veteriner				
Penata Muda Tkt I, III/b - Sarjana				
Jabatan	KLS	B	K	-/+
Medik Veteriner		0	3	-3
Paramedik Veteriner	5	0	1	-1
Pengawas Hygiene, Sanitasi Usaha Peternakan & Kesehatan Masyarakat Veteriner	7	0	1	-1

Kasi Pengolahan & Pemasaran Hasil Perikanan Budidaya				
Penata Muda Tkt I, III/b - Sarjana				
Jabatan	KLS	B	K	-/+
Pengelola Pengawasan Pengolahan, Pengangkutan & Pemasaran Ikan	6	0	1	-1
Pengelola Pengembangan & Pembinaan Usaha	6	0	1	-1

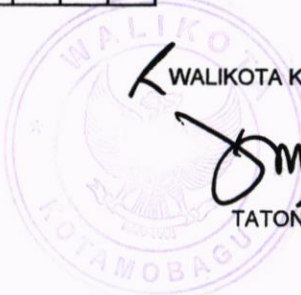
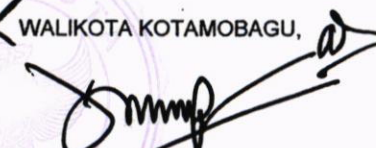
 WALIKOTA KOTAMOBAGU,

 TATONG BARA

LAMPIRAN : I.36 PETA JABATAN DINAS PERUMAHAN RAKYAT DAN KAWASAN KOTA KOTAMOBAGU

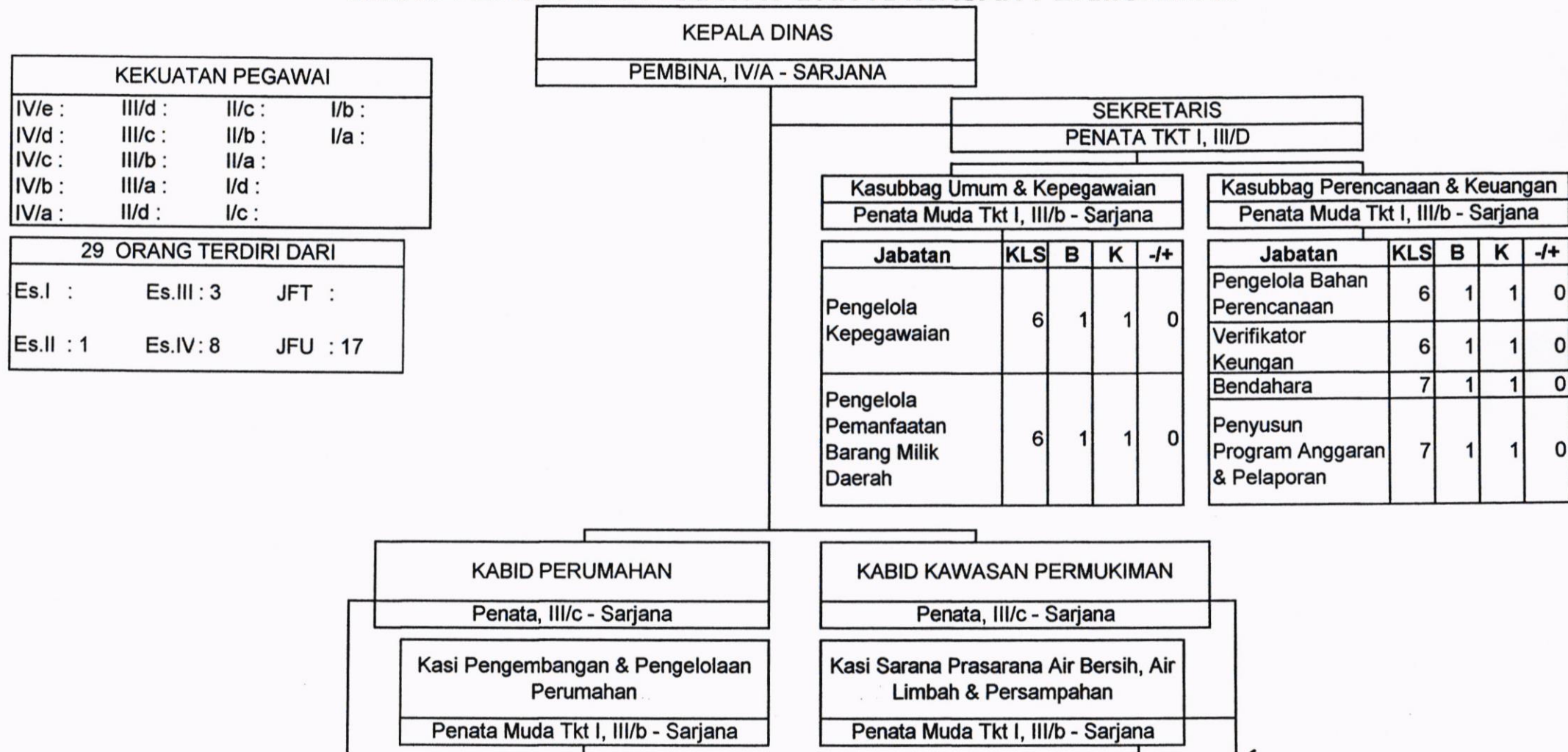
DINAS PERUMAHAN RAKYAT DAN KAWASAN PERMUKIMAN



KEKUATAN PEGAWAI			
IV/e :	III/d :	II/c :	I/b :
IV/d :	III/c :	II/b :	I/a :
IV/c :	III/b :	II/a :	
IV/b :	III/a :	I/d :	
IV/a :	II/d :	I/c :	

29 ORANG TERDIRI DARI		
Es.I :	Es.III : 3	JFT :
Es.II : 1	Es.IV : 8	JFU : 17

Kasubbag Umum & Kepegawaian				
Penata Muda Tkt I, III/b - Sarjana				
Jabatan	KLS	B	K	-/+
Pengeloa Kepegawaian	6	1	1	0
Pengeloa Pemanfaatan Barang Milik Daerah	6	1	1	0

Kasubbag Perencanaan & Keuangan				
Penata Muda Tkt I, III/b - Sarjana				
Jabatan	KLS	B	K	-/+
Pengeloa Bahan Perencanaan	6	1	1	0
Verifikator Keuangan	6	1	1	0
Bendahara	7	1	1	0
Penyusun Program Anggaran & Pelaporan	7	1	1	0

Jabatan	KLS	B	K	-/+
Pengelola Perumahan & Pemukiman	6	1	1	0
Analisis Bangunan & Perumahan	7	1	1	0
Teknisi Keciptakarya	5	0	1	-1

Kasi Penataan Bangunan & Lingkungan
 Penata Muda Tkt I, III/b - Sarjana

Jabatan	KLS	B	K	-/+
Teknik Tata Bangunan & Perumahan	5	1	1	0
Pengelola Bangunan Gedung	6	1	1	0
Pengawas Bangunan & Gedung	7	0	1	-1

Kasi Pengembangan Fasilitas Umum
 Penata Muda Tkt I, III/b - Sarjana

Jabatan	KLS	B	K	-/+
Pengelola Sarana Kesehatan Lingkungan	6	1	1	0
Teknisi Sarpras Air Bersih, Air Limbah & Persampahan	5	0	1	-1

Kasi Penyehatan Lingkungan & Pemukiman
 Penata Muda Tkt I, III/b - Sarjana

Jabatan	KLS	B	K	-/+
Penata Penyehatan Lingkungan Pemukiman	7	1	1	0
Pengelola Penyehatan Lingkungan	6	1	1	0
Teknisi Penyehatan Lingkungan	5	0	1	-1

Kasi Pengelolaan & Pengendalian Air Bersih & Air Limbah
 Penata Muda Tkt I, III/b - Sarjana

Jabatan	KLS	B	K	-/+
Pengelola Sarpras Taman	6	1	1	0
Pengelola Penerangan Jalan	6	1	1	0
Pengelola Tata Bangunan Umum	6	1	1	0
Pengelola Tatra Bangunan Pemerintah	6	0	1	-1

Jabatan	KLS	B	K	-/+
Pengawas Pengelolaan Air Bersih & Air Limbah	7	1	1	0
Pengelola Penggunaan & Pengendalian Pemanfaatan Sumber Daya Air	6	0	1	-1

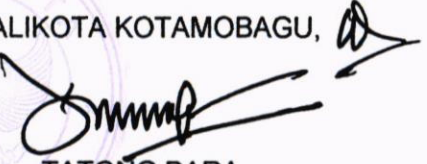

WALIKOTA KOTAMOBAGU,

TATONG BARA

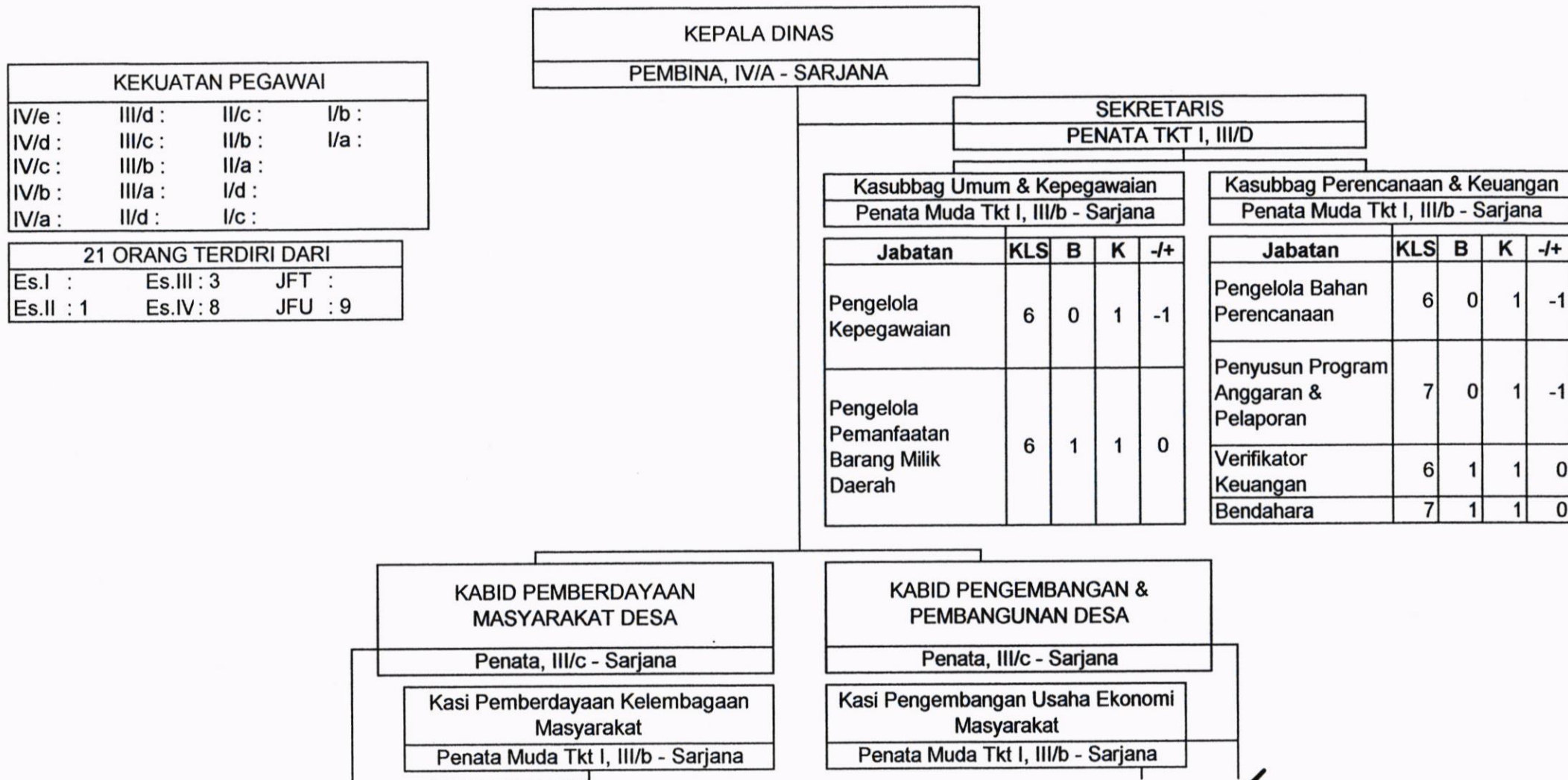
DINAS PEMBERDAYAAN MASYARAKAT DAN DESA



/

Jabatan	KLS	B	K	-/+
Pengelola Pemberdayaan Masyarakat	6	1	1	0
Pengelola Pengembangan Kelembagaan Masyarakat	6	0	1	-1

Kasi Pengembangan Sumber Daya Manusia

Penata Muda Tkt I, III/b - Sarjana

Jabatan	KLS	B	K	-/+
Penyusunan Rencana Peningkatan Peran Serta Masyarakat	7	0	1	-1
Pengelola Pengembangan Sumber Daya Masyarakat	6	1	1	0

Kasi Partisipasi Gotong Royong Masyarakat

Penata Muda Tkt I, III/b - Sarjana

Jabatan	KLS	B	K	-/+
Analisis Pengembangan Ekonomi Pedesaan	7	0	1	-1
Penelaah Pengembangan Usaha		1	1	0

Kasi Sarana & Prasarana Desa

Penata Muda Tkt I, III/b - Sarjana

Jabatan	KLS	B	K	-/+
Analisis Pengembangan Sarana & Prasarana	7	0	1	-1
Pengelola Sarana & Prasarana	6	1	1	0

Kasi Teknologi Tepat Guna & Sumber Daya Alam

Penata Muda Tkt I, III/b - Sarjana

Jabatan	KLS	B	K	-/+
Pengelola Partisipasi	6	1	1	1

Jabatan	KLS	B	K	-/+
Penyuluh Usaha Mandiri & Teknologi Tepat Guna	5	0	1	-1
Pengelola Sarana & Prasarana	6	1	1	0



WALIKOTA KOTAMOBAGU,

Tatong Bara

TATONG BARA

LAMPIRAN : I.38 PETA JABATAN KANTOR KECAMATAN KOTAMOBAGU BARAT KOTA KOTAMOBAGU

KANTOR KECAMATAN KOTAMOBAGU BARAT

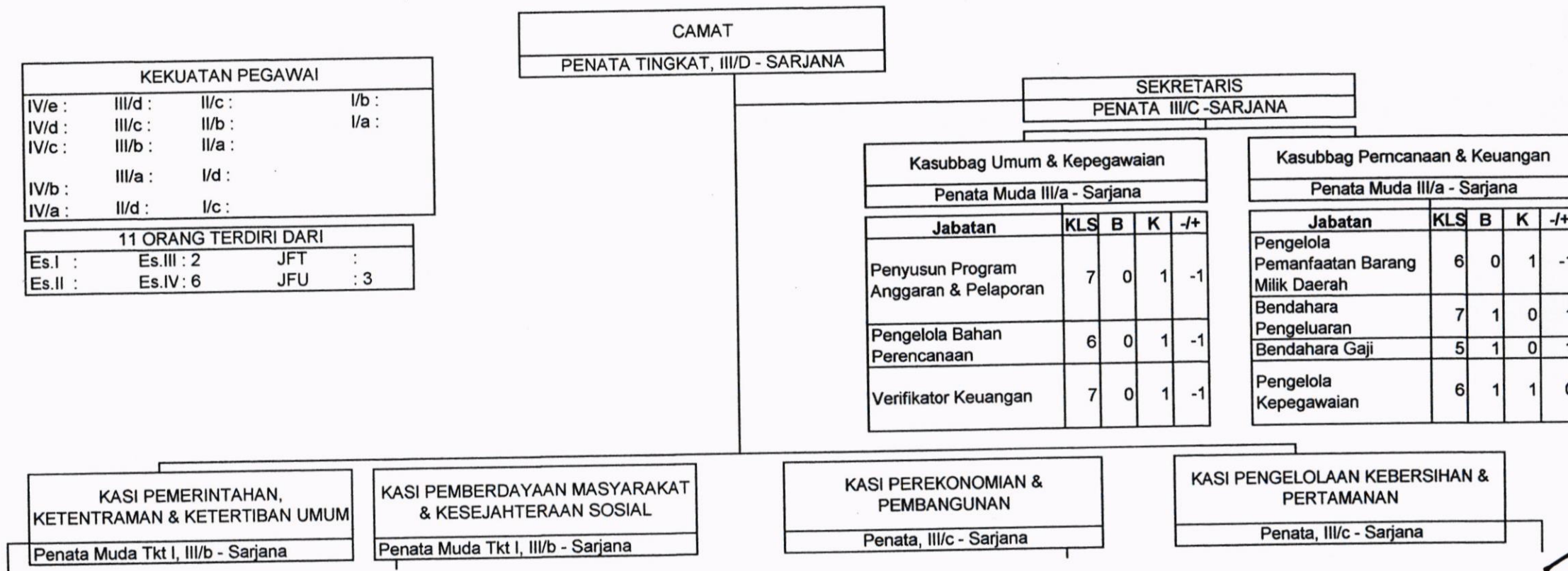

K

Jabatan	KLS	B	K	-/+
Analisis Pemerintahan	7	0	1	-1
Pengelola Data	6	0	1	-1
Penyuluh Keamanan Masyarakat	6	0	1	-1
Pengelola Keamanan & Ketertiban	6	0	1	-1

Jabatan	KLS	B	K	-/+
Pengelola Kesejahteraan Sosial	6	0	1	-1
Analisis Kesejahteraan Sosial	7	0	1	-1

Jabatan	KLS	B	K	-/+
Pengelola Perekonomian, Pembangunan & Lingkungan Hidup	6	0	1	-1

Jabatan	KLS	B	K	-/+
Pengelola Sarana & Prasarana Taman	6	0	1	-1
Pengawas Lapangan Petugas Kebersihan Jalan, Saluran & Selokan	7	0	1	-1

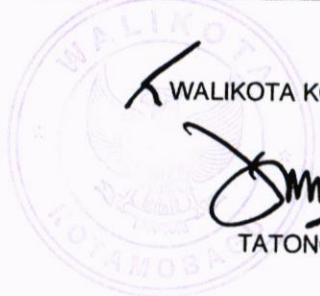

 WALIKOTA KOTAMOBAGU,

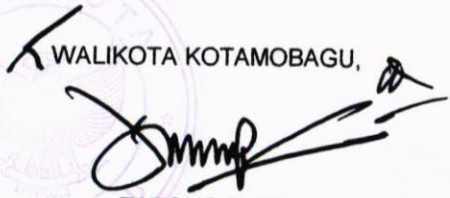

 TATONG BARA

KANTOR KELURAHAN KOTAMOBAGU

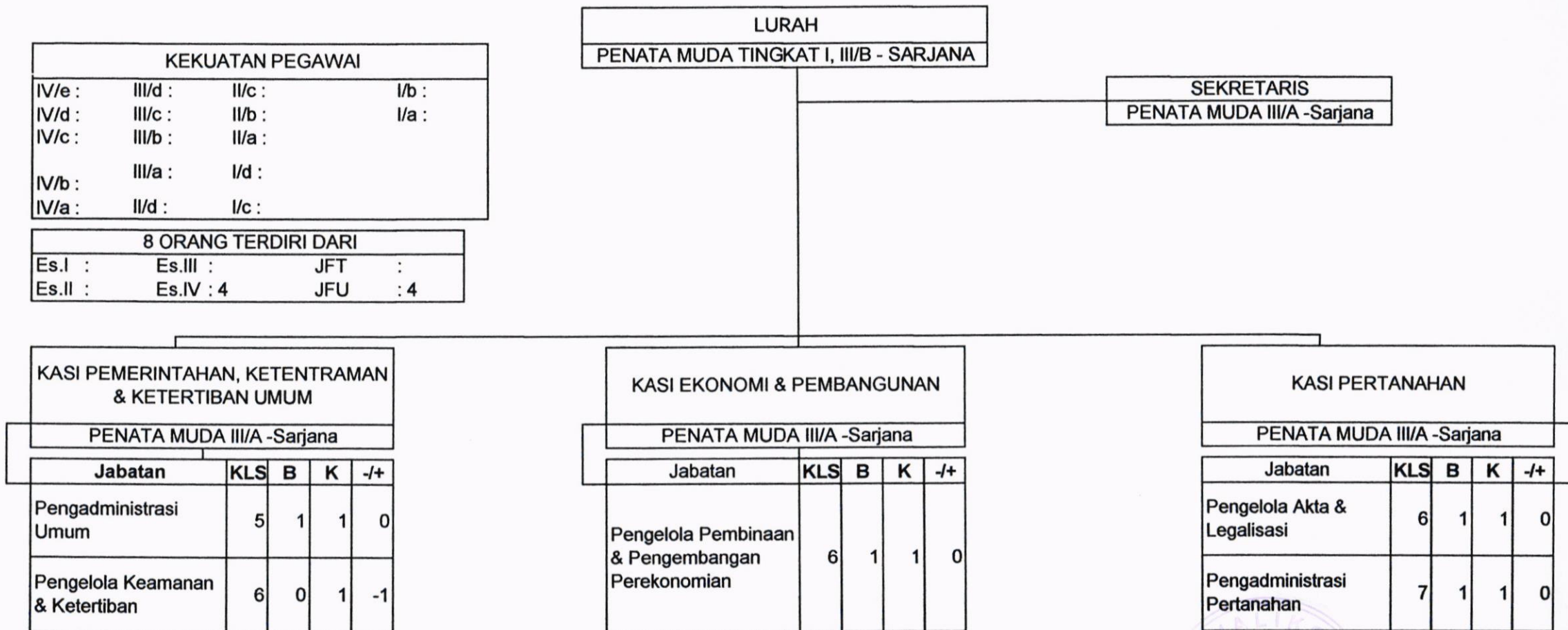

WALIKOTA KOTAMOBAGU,

 TATONG BARA

KANTOR KELURAHAN GOGAGOMAN

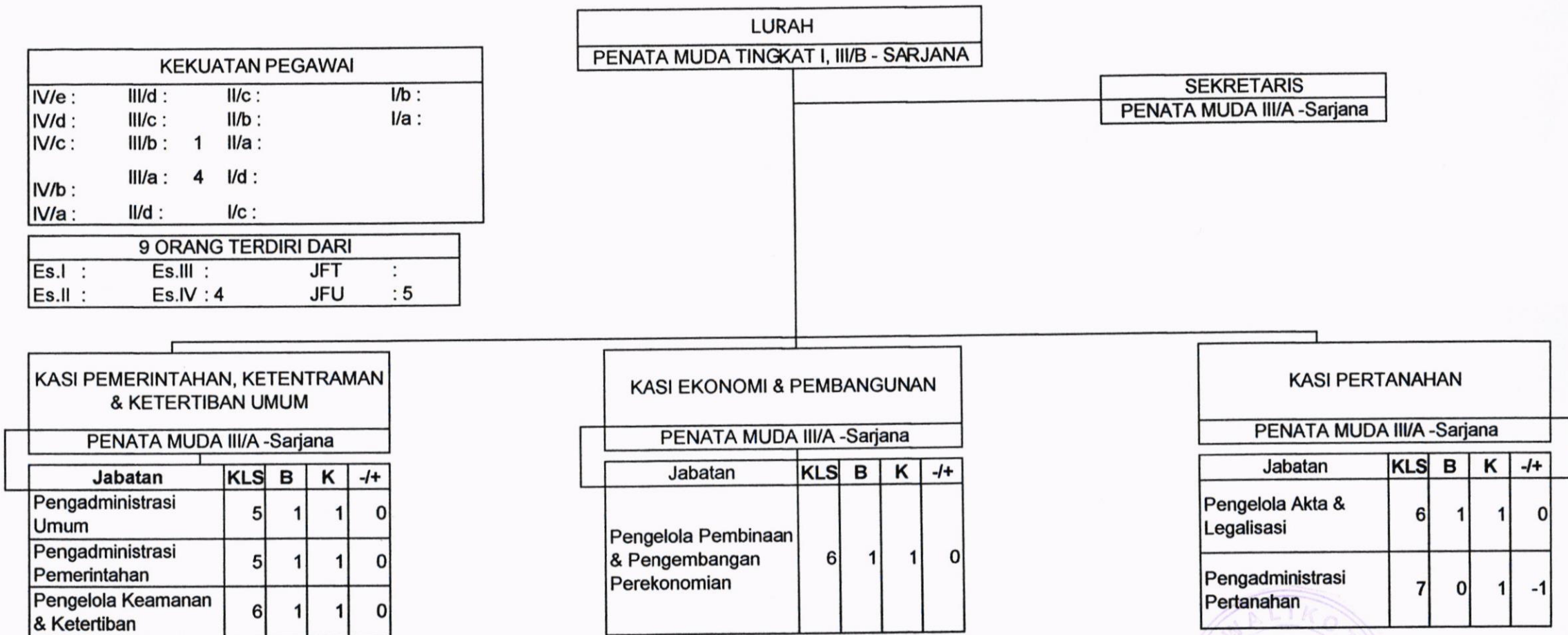

KEKUATAN PEGAWAI			
IV/e :	III/d :	II/c :	I/b :
IV/d :	III/c :	II/b :	I/a :
IV/c :	III/b :	1 II/a :	
IV/b :	III/a :	4 I/d :	
IV/a :	II/d :	I/c :	

9 ORANG TERDIRI DARI			
Es.I :	Es.III :	JFT :	
Es.II :	Es.IV : 4	JFU :	5

KASI PEMERINTAHAN, KETENTRAMAN & KETERTIBAN UMUM				
PENATA MUDA III/A - Sarjana				

Jabatan	KLS	B	K	-/+
Pengadministrasi Umum	5	1	1	0
Pengadministrasi Pemerintahan	5	1	1	0
Pengelola Keamanan & Ketertiban	6	1	1	0

KASI EKONOMI & PEMBANGUNAN				
PENATA MUDA III/A - Sarjana				

Jabatan	KLS	B	K	-/+
Pengelola Pembinaan & Pengembangan Perekonomian	6	1	1	0

KASI PERTANAHAN				
PENATA MUDA III/A - Sarjana				

Jabatan	KLS	B	K	-/+
Pengelola Akta & Legalisasi	6	1	1	0
Pengadministrasi Pertanahan	7	0	1	-1

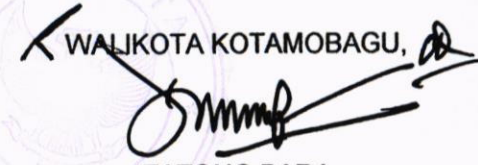
 WALIKOTA KOTAMOBAGU,
 TATONG BARA

KANTOR KELURAHAN MOGOLAING

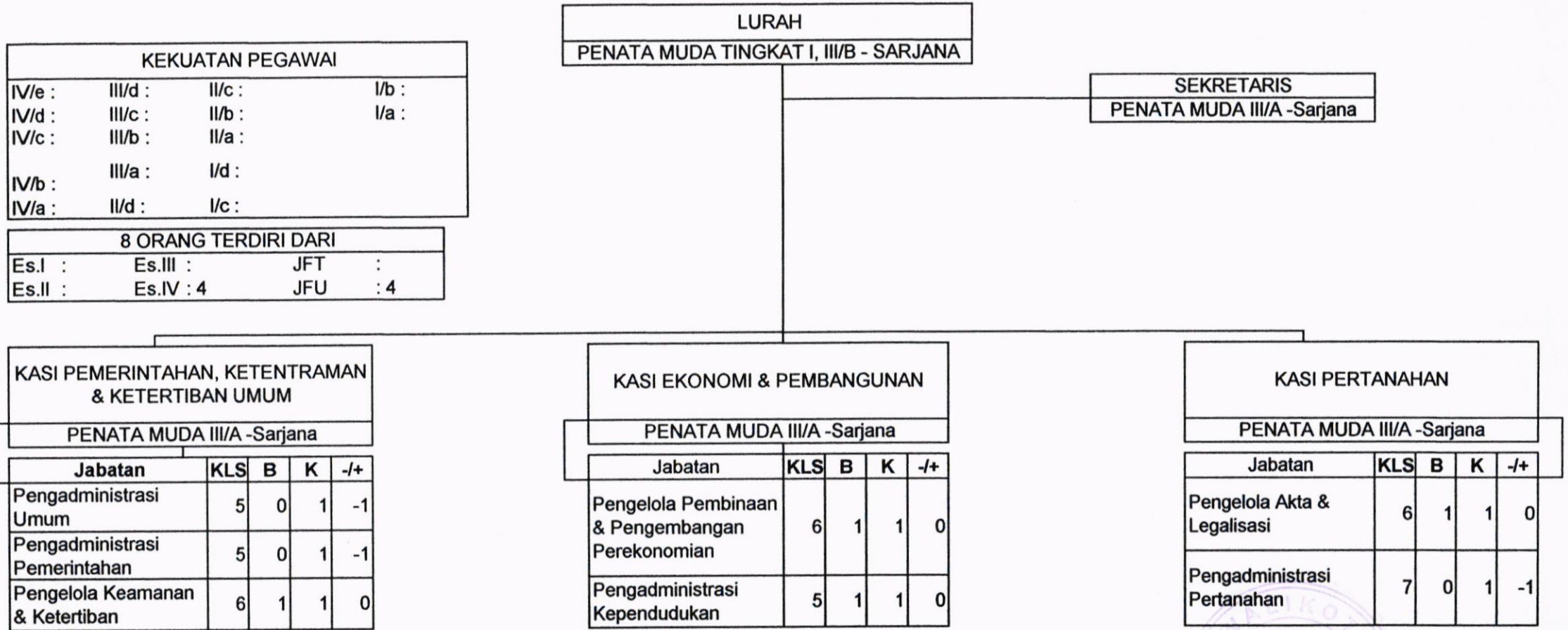

WALIKOTA KOTAMOBAGU,
 TATONG BARA

KANTOR KELURAHAN MOLINOW

KEKUATAN PEGAWAI			
IV/e :	III/d :	II/c :	I/b :
IV/d :	III/c :	II/b :	I/a :
IV/c :	III/b :	II/a :	
IV/b :	III/a :	I/d :	
IV/a :	II/d :	I/c :	

7 ORANG TERDIRI DARI			
Es.I :	Es.III :	JFT :	
Es.II :	Es.IV : 5	JFU : 2	

LURAH
PENATA MUDA TINGKAT I, III/B - SARJANA

SEKRETARIS
PENATA MUDA III/A -Sarjana

KASI PEMERINTAHAN, KETENTRAMAN & KETERTIBAN UMUM

PENATA MUDA III/A -Sarjana

Jabatan	KLS	B	K	-/+
Pengadministrasi Umum	5	0	1	-1
Pengadministrasi Pemerintahan	5	0	1	-1
Pengelola Keamanan & Ketertiban	6	1	1	1

KASI EKONOMI & PEMBANGUNAN

PENATA MUDA III/A -Sarjana

Jabatan	KLS	B	K	-/+
Pengelola Pembinaan & Pengembangan Perekonomian	6	1	1	1
Pengadministrasi Kependudukan	5	0	1	-1

KASI PERTANAHAN

PENATA MUDA III/A -Sarjana

Jabatan	KLS	B	K	-/+
Pengelola Akta & Legalisasi	6	0	1	-1
Pengadministrasi Pertanahan	7	0	1	-1

WALIKOTA KOTAMOBAGU,

Tatong Bara
TATONG BARA

KANTOR KELURAHAN MONGKONAI

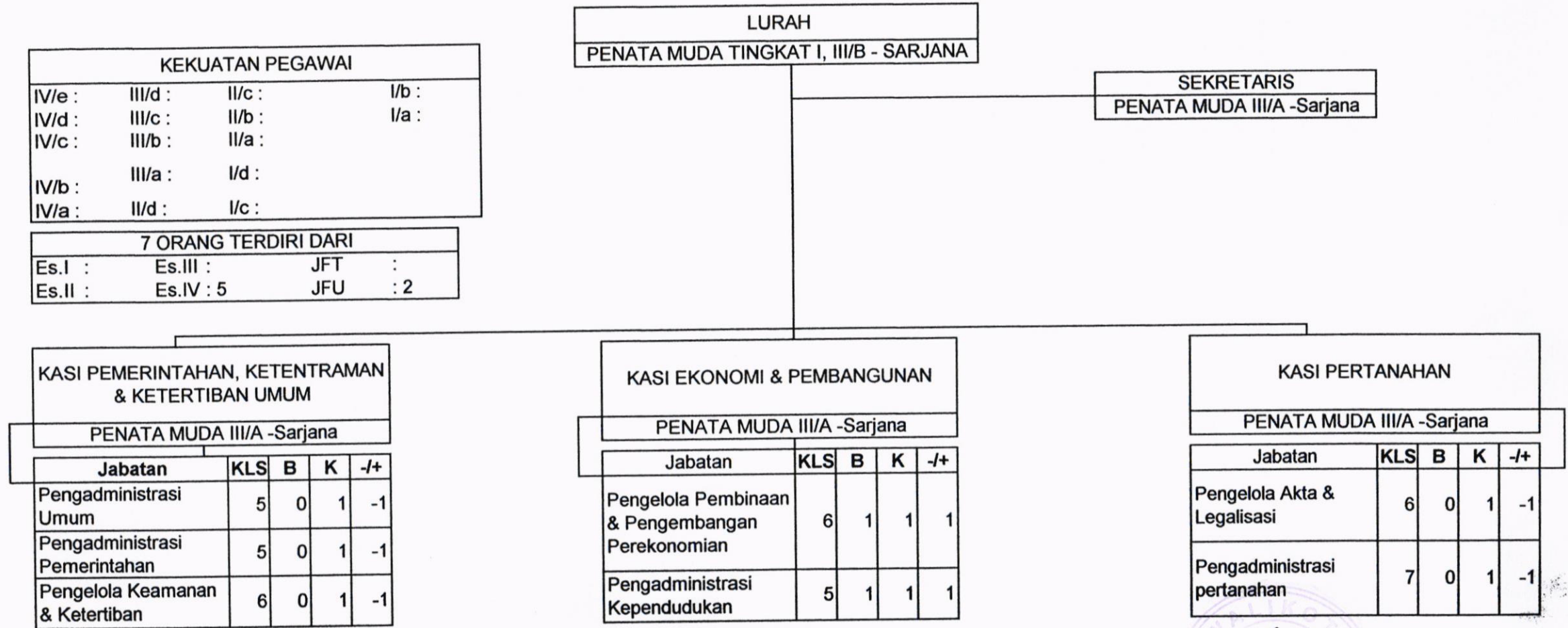

WALIKOTA KOTAMOBAGU,

Tatong Bara

TATONG BARA

LAMPIRAN : I.38f PETA JABATAN KANTOR KELURAHAN MONGKONAI BARAT KECAMATAN KOTAMOBAGU BARAT KOTA KOTAMOBAGU

KANTOR KELURAHAN MONGKONAI BARAT

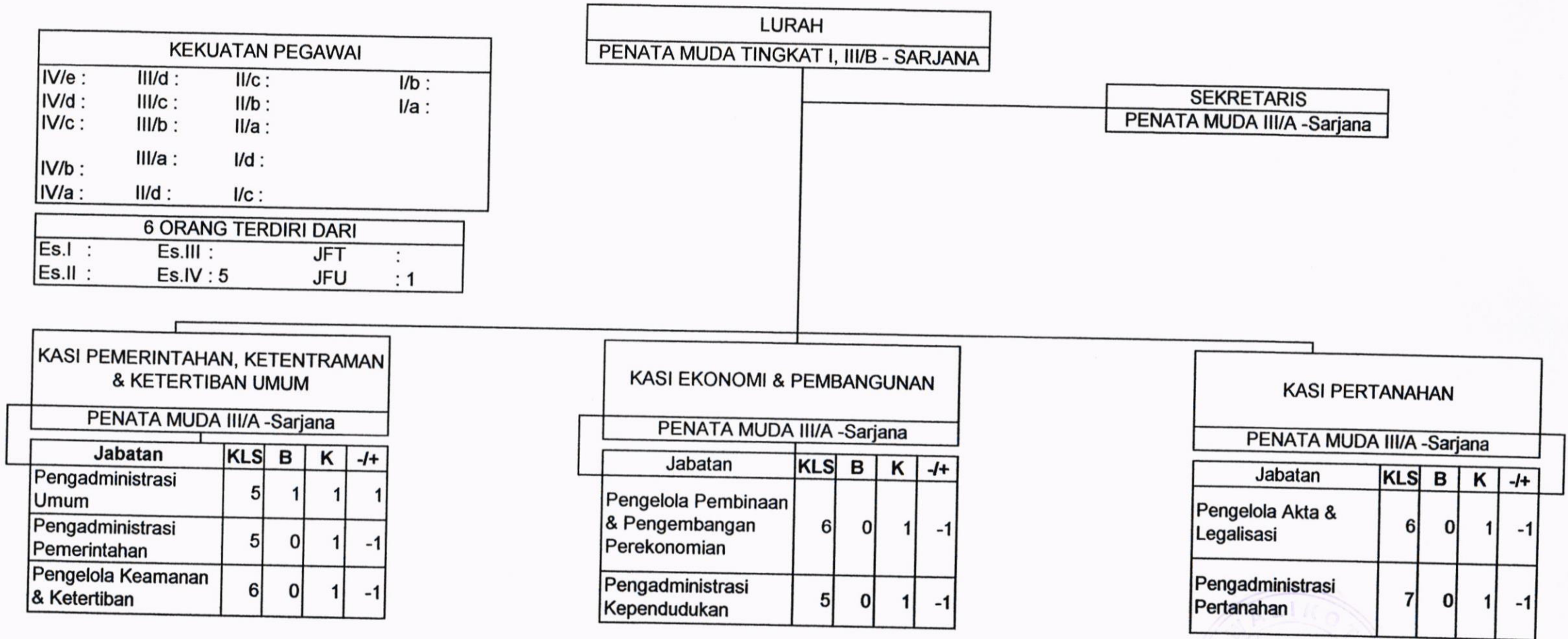

WALIKOTA KOTAMOBAGU,

TATONG BARA

KANTOR KECAMATAN KOTAMOBAGU SELATAN

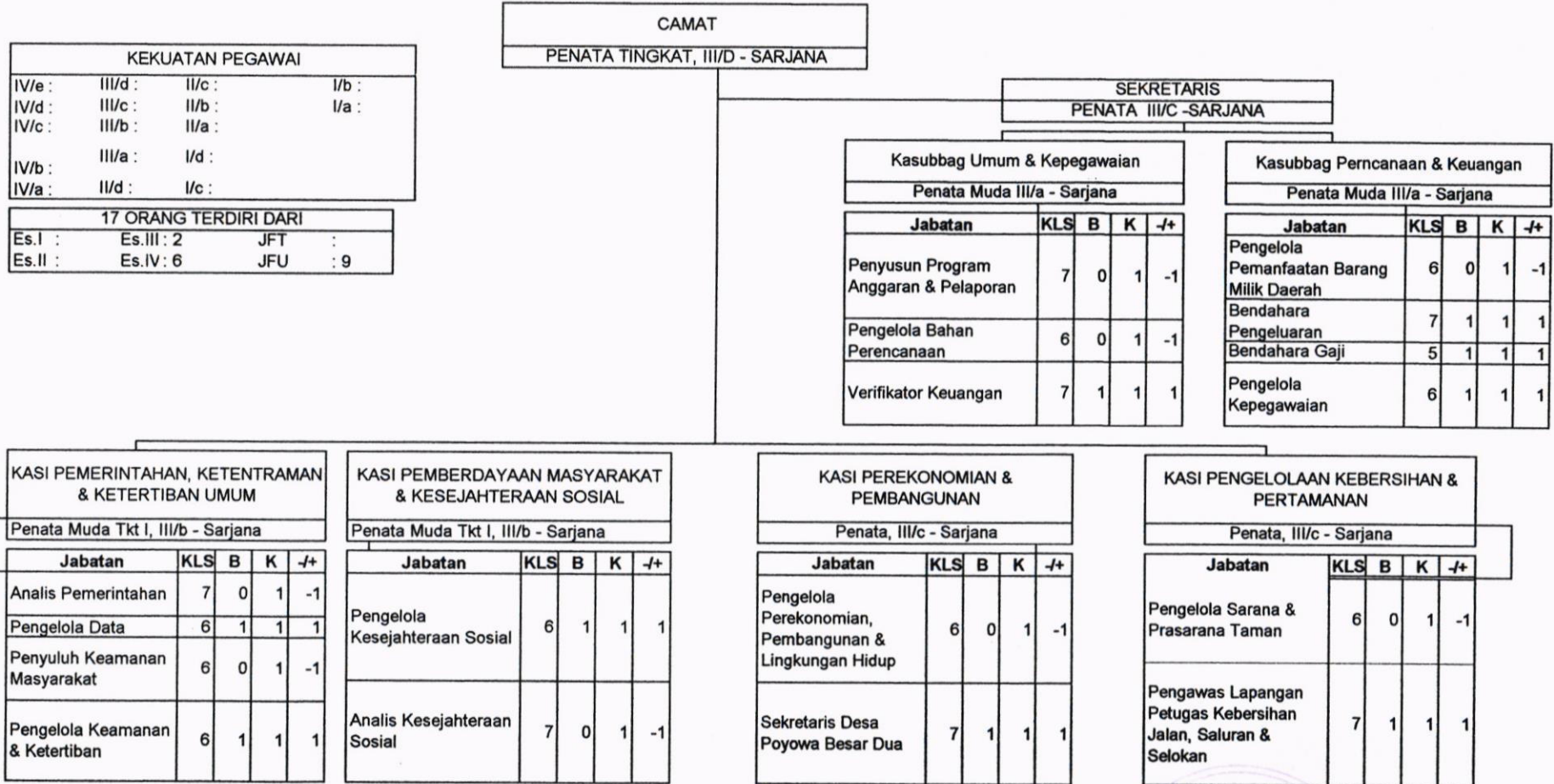

WALIKOTA KOTAMOBAGU,

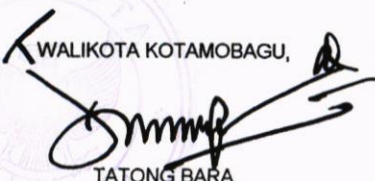

TATONG BARA

LAMPIRAN : I.39a PETA JABATAN KANTOR KELURAHAN MONGONDOW KECAMATAN KOTAMOBAGU SELATAN KOTA KOTAMOBAGU

KANTOR KELURAHAN MONGONDOW

KEKUATAN PEGAWAI			
IV/e :	III/d :	II/c :	I/b :
IV/d :	III/c :	II/b :	I/a :
IV/c :	III/b :	II/a :	
IV/b :	III/a :	I/d :	
IV/a :	II/d :	I/c :	

3 ORANG TERDIRI DARI			
Es.I :	Es.III :	JFT :	
Es.II :	Es.IV : 2	JFU : 1	

LURAH
PENATA MUDA TINGKAT I, III/B - SARJANA

SEKRETARIS
PENATA MUDA III/A -Sarjana

KASI PEMERINTAHAN, KETENTRAMAN & KETERTIBAN UMUM				
PENATA MUDA III/A -Sarjana				
Jabatan	KLS	B	K	-/+
Pengadministrasi Umum	5	1	1	0
Pengelola Keamanan & Ketertiban	6	0	1	-1

KASI EKONOMI & PEMBANGUNAN				
PENATA MUDA III/A -Sarjana				
Jabatan	KLS	B	K	-/+
Pengelola Pembinaan & Pengembangan Perekonomian	6	0	1	-1

KASI PERTANAHAN				
PENATA MUDA III/A -Sarjana				
Jabatan	KLS	B	K	-/+
Pengelola Akta & Legalisasi	6	0	1	-1
Pengadministrasi Pertanahan	7	0	1	-1

WALIKOTA KOTAMOBAGU,

Tatong Bara

TATONG BARA

LAMPIRAN : I.39b PETA JABATAN KANTOR KELURAHAN MOTOBOI KECIL KECAMATAN KOTAMOBAGU SELATAN KOTA KOTAMOBAGU

KANTOR KELURAHAN MOTOBOI KECIL

KEKUATAN PEGAWAI			
IV/e :	III/d :	II/c :	I/b :
IV/d :	III/c :	II/b :	I/a :
IV/c :	III/b :	II/a :	
IV/b :	III/a :	I/d :	
IV/a :	II/d :	I/c :	

6 ORANG TERDIRI DARI			
Es.I :	Es.III :	JFT :	
Es.II :	Es.IV : 5	JFU : 1	

LURAH
PENATA MUDA TINGKAT I, III/B - SARJANA

SEKRETARIS
PENATA MUDA III/A -Sarjana

KASI PEMERINTAHAN, KETENTRAMAN & KETERTIBAN UMUM
PENATA MUDA III/A -Sarjana

Jabatan	KLS	B	K	-/+
Pengadministrasi Umum	5	0	1	-1
Pengelola Keamanan & Ketertiban	6	0	1	-1

KASI EKONOMI & PEMBANGUNAN
PENATA MUDA III/A -Sarjana

Jabatan	KLS	B	K	-/+
Pengelola Pembinaan & Pengembangan Perekonomian	6	1	1	0

KASI PERTANAHAN
PENATA MUDA III/A -Sarjana

Jabatan	KLS	B	K	-/+
Pengelola Akta & Legalisasi	6	0	1	-1
Pengadministrasi pertanahan	7	0	1	-1

 WALIKOTA KOTAMOBAGU,
 TATONG BARA

LAMPIRAN : I.39c PETA JABATAN KANTOR KELURAHAN POBUNDAYAN KECAMATAN KOTAMOBAGU SELATAN KOTA KOTAMOBAGU

KANTOR KELURAHAN POBUNDAYAN

LURAH
PENATA MUDA TINGKAT I, III/B - SARJANA

SEKRETARIS
PENATA MUDA III/A -Sarjana

KEKUATAN PEGAWAI			
IV/e :	III/d :	II/c :	I/b :
IV/d :	III/c :	II/b :	I/a :
IV/c :	III/b :	II/a :	
IV/b :	III/a :	I/d :	
IV/a :	II/d :	I/c :	

6 ORANG TERDIRI DARI			
Es.I :	Es.III :	JFT :	
Es.II :	Es.IV : 5	JFU : 1	

**KASI PEMERINTAHAN,
KETENTRAMAN & KETERTIBAN UMUM**
PENATA MUDA III/A -Sarjana

Jabatan	KLS	B	K	-/+
Pengadministrasi Umum	5	0	1	-1
Pengelola Keamanan & Ketertiban	6	1	1	0

KASI EKONOMI & PEMBANGUNAN
PENATA MUDA III/A -Sarjana

Jabatan	KLS	B	K	-/+
Pengelola Pembinaan & Pengembangan Perekonomian	6	0	1	-1

KASI PERTANAHAN
PENATA MUDA III/A -Sarjana

Jabatan	KLS	B	K	-/+
Pengelola Akta & Legalisasi	6	0	1	-1
Pengadministrasi Pertanahan	7	0	1	-1

WALIKOTA KOTAMOBAGU, 
TATONG BARA

LAMPIRAN : I.40 PETA JABATAN KANTOR KECAMATAN KOTAMOBAGU TIMUR KOTA KOTAMOBAGU

KANTOR KECAMATAN KOTAMOBAGU TIMUR

KEKUATAN PEGAWAI			
IV/e :	III/d :	II/c :	I/b :
IV/d :	III/c :	II/b :	I/a :
IV/c :	III/b :	II/a :	
IV/b :	III/a :	I/d :	
IV/a :	II/d :	I/c :	
15 ORANG TERDIRI DARI			
Es.I :	Es.III : 2	JFT :	
Es.II :	Es.IV : 6	JFU : 7	

CAMAT
PENATA TINGKAT, III/D - SARJANA

SEKRETARIS
PENATA III/C - SARJANA

Kasubbag Umum & Kepegawaian				
Penata Muda III/a - Sarjana				
Jabatan	KLS	B	K	-/+
Penyusun Program Anggaran & Pelaporan	7	0	1	-1
Pengelola Bahan Perencanaan	6	0	1	-1
Verifikator Keuangan	7	0	1	-1

Kasubbag Perencanaan & Keuangan				
Penata Muda III/a - Sarjana				
Jabatan	KLS	B	K	-/+
Pengelola Pemanfaatan Barang Milik Daerah	6	0	1	-1
Bendahara Pengeluaran	7	1	1	1
Bendahara Gaji	5	1	1	1
Pengelola Kepegawaian	6	1	1	1

KASI PEMERINTAHAN, KETENTRAMAN & KETERTIBAN UMUM				
Penata Muda Tkt I, III/b - Sarjana				
Jabatan	KLS	B	K	-/+
Analisis Pemerintahan	7	0	1	-1
Pengelola Data	6	0	1	-1
Pengadministrasi Umum	6	1	1	1
Pengelola Keamanan & Ketertiban	6	0	1	-1

KASI PEMBERDAYAAN MASYARAKAT & KESEJAHTERAAN SOSIAL				
Penata Muda Tkt I, III/b - Sarjana				
Jabatan	KLS	B	K	-/+
Pengelola Kesejahteraan Sosial	6	1	1	1
Analisis Kesejahteraan Sosial	7	0	1	-1

KASI PEREKONOMIAN & PEMBANGUNAN				
Penata, III/c - Sarjana				
Jabatan	KLS	B	K	-/+
Pengelola Perekonomian, Pembangunan & Lingkungan Hidup	6	0	1	-1
Sekretaris Desa Moyag Induk	7	1	1	1
Sekretaris Desa Kobo Kecil	7	1	1	1

KASI PENGELOLAAN KEBERSIHAN & PERTAMANAN				
Penata, III/c - Sarjana				
Jabatan	KLS	B	K	-/+
Pengelola Sarana & Prasarana Taman	6	0	1	-1
Pengawas Lapangan Petugas Kebersihan Jalan, Saluran & Selokan	7	0	1	-1

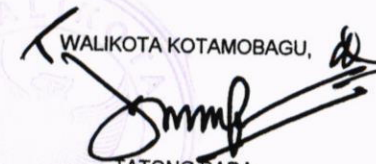
WALIKOTA KOTAMOBAGU,

 TATONG BARA

KANTOR KELURAHAN KOTOBANGON

LURAH
PENATA MUDA TINGKAT I, III/B - SARJANA

SEKRETARIS
PENATA MUDA III/A -Sarjana

KEKUATAN PEGAWAI			
IV/e :	III/d :	II/c :	I/b :
IV/d :	III/c :	II/b :	I/a :
IV/c :	III/b :	II/a :	
IV/b :	III/a :	I/d :	
IV/a :	II/d :	I/c :	

9 ORANG TERDIRI DARI			
Es.I :	Es.III :	JFT :	
Es.II :	Es.IV : 5	JFU : 4	

KASI PEMERINTAHAN, KETENTRAMAN & KETERTIBAN UMUM				
PENATA MUDA III/A -Sarjana				

Jabatan	KLS	B	K	-/+
Pengadministrasi Umum	5	1	1	0
Pengelola Keamanan & Ketertiban	6	1	1	0

KASI EKONOMI & PEMBANGUNAN				
PENATA MUDA III/A -Sarjana				

Jabatan	KLS	B	K	-/+
Pengelola Pembinaan & Pengembangan Perekonomian	6	1	1	0

KASI PERTANAHAN				
PENATA MUDA III/A -Sarjana				

Jabatan	KLS	B	K	-/+
Pengelola Akta & Legalisasi	6	1	1	0
Pengadministrasi Pertanahan	7	0	1	-1

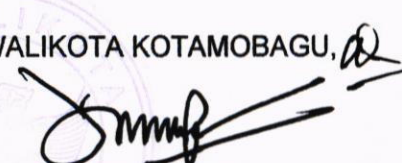
WALIKOTA KOTAMOBAGU, 
TATONG BARA



LAMPIRAN : I.40b PETA JABATAN KANTOR KELURAHAN TUMUBUI KECAMATAN KOTAMOBAGU TIMUR KOTA KOTAMOBAGU

KANTOR KELURAHAN TUMUBUI

KEKUATAN PEGAWAI			
IV/e :	III/d :	II/c :	I/b :
IV/d :	III/c :	II/b :	I/a :
IV/c :	III/b :	II/a :	
IV/b :	III/a :	I/d :	
IV/a :	II/d :	I/c :	

8 ORANG TERDIRI DARI			
Es.I :	Es.III :	JFT :	
Es.II :	Es.IV : 5	JFU : 3	

LURAH
PENATA MUDA TINGKAT I, III/B - SARJANA

SEKRETARIS
PENATA MUDA III/A -Sarjana

KASI PEMERINTAHAN, KETENTRAMAN & KETERTIBAN UMUM
PENATA MUDA III/A -Sarjana

Jabatan	KLS	B	K	-/+
Pengadministrasi Umum	5	1	1	0
Pengelola Keamanan & Ketertiban	6	0	1	-1

KASI EKONOMI & PEMBANGUNAN
PENATA MUDA III/A -Sarjana

Jabatan	KLS	B	K	-/+
Pengelola Pembinaan & Pengembangan Perekonomian	6	1	1	1

KASI PERTANAHAN
PENATA MUDA III/A -Sarjana

Jabatan	KLS	B	K	-/+
Pengelola Akta & Legalisasi	6	1	1	0
Pengadministrasi Pertanahan	7	0	1	-1

WALIKOTA KOTAMOBAGU,



TATONG BARA

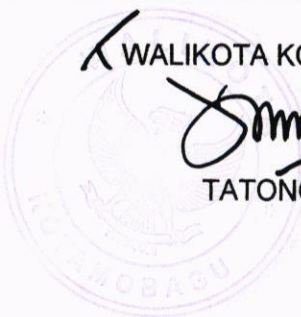

LAMPIRAN : I.40c PETA JABATAN KANTOR KELURAHAN MATALI KECAMATAN KOTAMOBAGU TIMUR KOTA KOTAMOBAGU

KANTOR KELURAHAN MATALI

LURAH
PENATA MUDA TINGKAT I, III/B - SARJANA

SEKRETARIS
PENATA MUDA III/A -Sarjana

KEKUATAN PEGAWAI			
IV/e :	III/d :	II/c :	I/b :
IV/d :	III/c :	II/b :	I/a :
IV/c :	III/b :	II/a :	
IV/b :	III/a :	I/d :	
IV/a :	II/d :	I/c :	

7 ORANG TERDIRI DARI			
Es.I :	Es.III :	JFT :	
Es.II :	Es.IV : 5	JFU : 2	

KASI PEMERINTAHAN, KETENTRAMAN & KETERTIBAN UMUM				
PENATA MUDA III/A -Sarjana				
Jabatan	KLS	B	K	-/+
Pengadministrasi Umum	5	1	1	0
Pengelola Keamanan & Ketertiban	6	0	1	-1

KASI EKONOMI & PEMBANGUNAN				
PENATA MUDA III/A -Sarjana				
Jabatan	KLS	B	K	-/+
Pengelola Pembinaan & Pengembangan Perekonomian	6	0	1	-1

KASI PERTANAHAN				
PENATA MUDA III/A -Sarjana				
Jabatan	KLS	B	K	-/+
Pengelola Akta & Legalisasi	6	0	1	-1
pengadministrasi Pertanahan	7	1	0	-1

 WALIKOTA KOTAMOBAGU,
 TATONG BARA

LAMPIRAN : I.40d PETA JABATAN KANTOR KELURAHAN SININDIAN KECAMATAN KOTAMOBAGU TIMUR KOTA KOTAMOBAGU

KANTOR KELURAHAN SININDIAN

LURAH
PENATA MUDA TINGKAT I, III/B - SARJANA

SEKRETARIS
PENATA MUDA III/A -Sarjana

KEKUATAN PEGAWAI			
IV/e ::	III/d :	II/c :	I/b :
IV/d ::	III/c :	II/b :	I/a :
IV/c ::	III/b :	II/a :	
IV/b ::	III/a :	I/d :	
IV/a ::	II/d :	I/c :	

7 ORANG TERDIRI DARI			
Es.I :-	Es.III :-	JFT :-	
Es.II :-	Es.IV : 5	JFU : 2	

KASI PEMERINTAHAN,
KETENTRAMAN & KETERTIBAN UMUM

PENATA MUDA III/A -Sarjana

Jabatan	KLS	B	K	-/+
Pengadministrasi Umum	5	1	1	0
Pengelola Keamanan & Ketertiban	6	1	1	0

KASI PEREKONOMIAN &
PEMBANGUNAN

PENATA MUDA III/A -Sarjana

Jabatan	KLS	B	K	-/+
Pengelola Pembinaan & Pengembangan Perekonomian	6	0	1	-1

KASI PERTANAHAN

PENATA MUDA III/A -Sarjana

Jabatan	KLS	B	K	-/+
Pengelola Akta & Legalisasi	6	0	1	-1
Pengadministrasi Pertanian	7	0	1	-1

WALIKOTA KOTAMOBAGU,

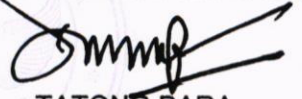
TATONG BARA

LAMPIRAN : I.40e PETA JABATAN KANTOR KELURAHAN KOBO BESAR KECAMATAN KOTAMOBAGU TIMUR KOTA KOTAMOBAGU

KANTOR KELURAHAN KOBO BESAR

LURAH
PENATA MUDA TINGKAT I, III/B - SARJANA

SEKRETARIS
PENATA MUDA III/A -Sarjana

KEKUATAN PEGAWAI			
IV/e :	III/d :	II/c :	I/b :
IV/d :	III/c :	II/b :	I/a :
IV/c :	III/b :	II/a :	
IV/b :	III/a :	I/d :	
IV/a :	II/d :	I/c :	

7 ORANG TERDIRI DARI			
Es.I :	Es.III :	JFT :	
Es.II :	Es.IV : 5	JFU : 2	

KASI PEMERINTAHAN, KETENTRAMAN & KETERTIBAN UMUM				
PENATA MUDA III/A -Sarjana				
Jabatan	KLS	B	K	-/+
Pengadministrasi Umum	5	1	1	0
Pengelola Keamanan & Ketertiban	6	0	1	-1

KASI EKONOMI & PEMBANGUNAN				
PENATA MUDA III/A -Sarjana				
Jabatan	KLS	B	K	-/+
Pengelola Pembinaan & Pengembangan Perekonomian	6	1	1	0

KASI PERTANAHAN				
PENATA MUDA III/A -Sarjana				
Jabatan	KLS	B	K	-/+
Pengelola Akta & Legalisasi	6	0	1	-1
Pengadministrasi Pertanahan	7	0	1	-1

WALIKOTA KOTAMOBAGU,

Tatong Bara

TATONG BARA

LAMPIRAN : I.40e PETA JABATAN KANTOR KELURAHAN MOTOBOI BESAR KECAMATAN KOTAMOBAGU TIMUR KOTA KOTAMOBAGU

KANTOR KELURAHAN MOTOBOI BESAR

LURAH
PENATA MUDA TINGKAT I, III/B - SARJANA

SEKRETARIS
PENATA MUDA III/A - Sarjana

KEKUATAN PEGAWAI			
IV/e :	III/d :	II/c :	I/b :
IV/d :	III/c :	II/b :	I/a :
IV/c :	III/b :	II/a :	
IV/b :	III/a :	I/d :	
IV/a :	II/d :	I/c :	

6 ORANG TERDIRI DARI			
Es.I :	Es.III :	JFT :	
Es.II :	Es.IV : 5	JFU : 1	

KASI PEMERINTAHAN, KETENTRAMAN
& KETERTIBAN UMUM

PENATA MUDA III/A -Sarjana

Jabatan	KLS	B	K	-/+
Pengadministrasi Umum	5	0	1	-1
Pengelola Keamanan & Ketertiban	6	1	1	0

KASI EKONOMI & PEMBANGUNAN

PENATA MUDA III/A -Sarjana

Jabatan	KLS	B	K	-/+
Pengelola Pembinaan & Pengembangan Perekonomian	6	0	1	-1

KASI PERTANAHAN

PENATA MUDA III/A -Sarjana

Jabatan	KLS	B	K	-/+
Pengelola Akta & Legalisasi	6	0	1	-1
Pengadministrasi Pertanahan	7	0	1	-1

WALIKOTA KOTAMOBAGU,

TATONG BARA

LAMPIRAN : I.41 PETA JABATAN KANTOR KECAMATAN KOTAMOBAGU UTARA KOTA KOTAMOBAGU

KANTOR KECAMATAN KOTAMOBAGU UTARA

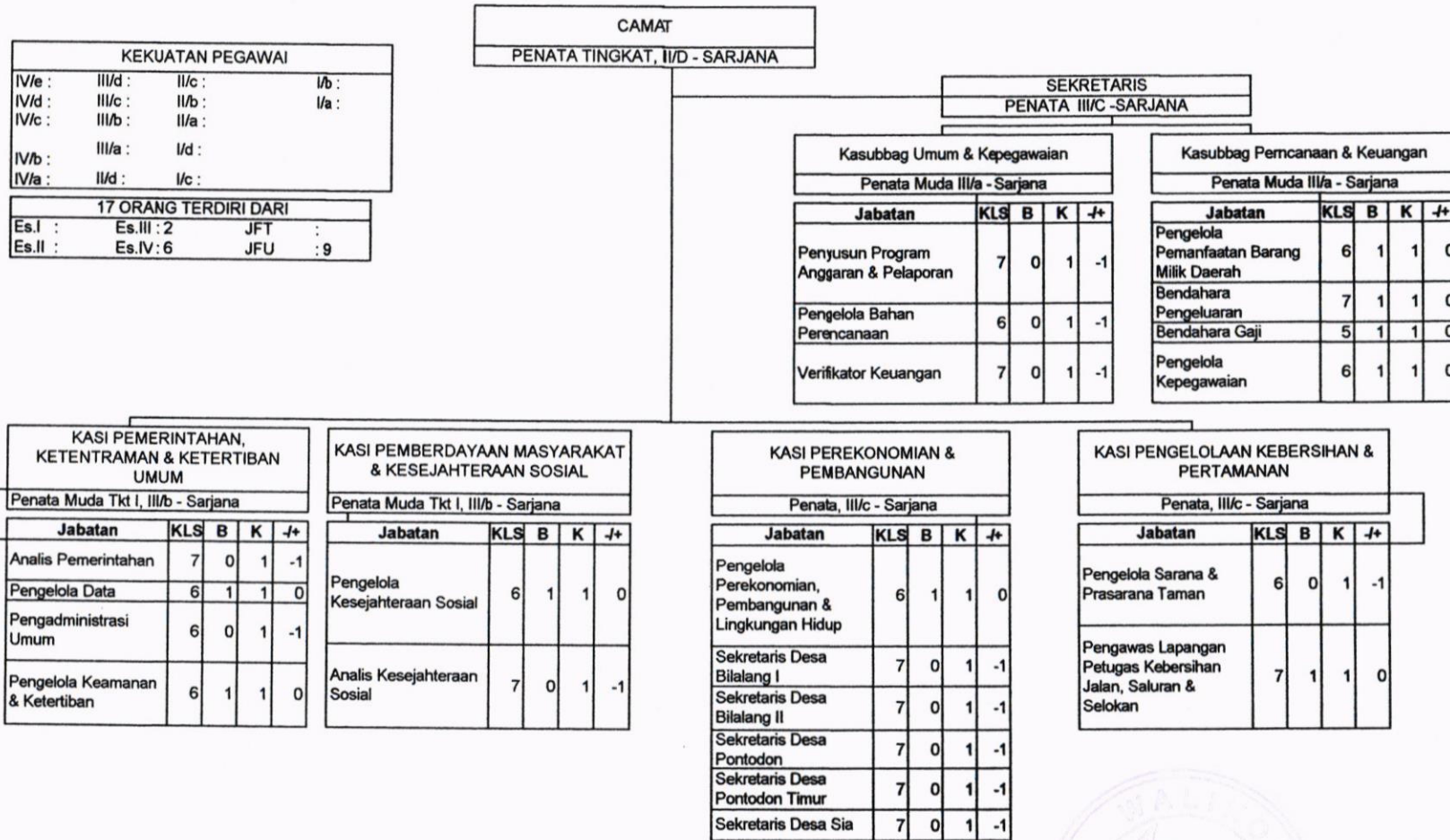

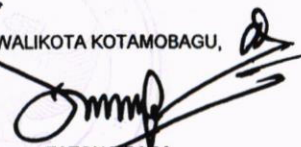
WALIKOTA KOTAMOBAGU,

 TATONG BARA

LAMPIRAN : I.41a PETA JABATAN KANTOR KELURAHAN BIGA KECAMATAN KOTAMOBAGU UTARA KOTA KOTAMOBAGU

KANTOR KELURAHAN BIGA

LURAH
PENATA MUDA TINGKAT I, III/B - SARJANA

SEKRETARIS
PENATA MUDA III/A -Sarjana

KEKUATAN PEGAWAI			
IV/e :	III/d :	II/c :	I/b :
IV/d :	III/c :	II/b :	I/a :
IV/c :	III/b :	II/a :	
IV/b :	III/a :	I/d :	
IV/a :	II/d :	I/c :	

7 ORANG TERDIRI DARI			
Es.I :	Es.III :	JFT :	
Es.II :	Es.IV : 5	JFU : 2	

KASI PEMERINTAHAN, KETENTRAMAN & KETERTIBAN UMUM

PENATA MUDA III/A -Sarjana

Jabatan	KLS	B	K	-/+
Pengadministrasi Umum	5	1	1	0
Pengelola Keamanan & Ketertiban	6	1	1	0

KASI EKONOMI & PEMBANGUNAN

PENATA MUDA III/A -Sarjana

Jabatan	KLS	B	K	-/+
Pengelola Pembinaan & Pengembangan Perekonomian	6	0	1	-1

KASI PERTANAHAN

PENATA MUDA III/A -Sarjana

Jabatan	KLS	B	K	-/+
Pengelola Akta & Legalisasi	6	0	1	-1
Pengadministrasi pertanahan	7	0	1	-1

WALIKOTA KOTAMOBAGU,

TATONG BARA

LAMPIRAN : I.41b PETA JABATAN KANTOR KELURAHAN GENGGULANG KECAMATAN KOTAMOBAGU UTARA KOTA KOTAMOBAGU

KANTOR KELURAHAN GENGGULANG

LURAH
PENATA MUDA TINGKAT I, III/B - SARJANA

SEKRETARIS
PENATA MUDA III/A -Sarjana

KEKUATAN PEGAWAI			
IV/e :	III/d :	II/c :	I/b :
IV/d :	III/c :	II/b :	I/a :
IV/c :	III/b :	II/a :	
IV/b :	III/a :	I/d :	
IV/a :	II/d :	I/c :	

8 ORANG TERDIRI DARI			
Es.I :	Es.III :	JFT :	
Es.II :	Es.IV : 5	JFU : 3	

KASI PEMERINTAHAN, KETENTRAMAN & KETERTIBAN UMUM				
PENATA MUDA III/A -Sarjana				
Jabatan	KLS	B	K	-/+
Pengadministrasi Umum	5	1	1	0
Pengelola Keamanan & Ketertiban	6	1	1	0

KASI EKONOMI & PEMBANGUNAN				
PENATA MUDA III/A -Sarjana				
Jabatan	KLS	B	K	-/+
Pengelola Pembinaan & Pengembangan Perekonomian	6	0	1	-1

KASI PERTANAHAN				
PENATA MUDA III/A -Sarjana				
Jabatan	KLS	B	K	-/+
Pengelola Akta & Legalisasi	6	1	1	0
Pengadministrasi Pertanian	7	0	1	-1

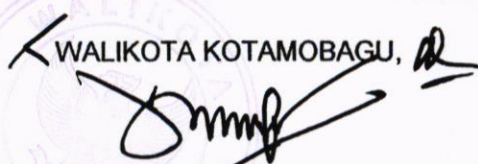
 WALIKOTA KOTAMOBAGU,
TATONG BARA

LAMPIRAN : I.41b PETA JABATAN KANTOR KELURAHAN UPAI KECAMATAN KOTAMOBAGU UTARA KOTA KOTAMOBAGU

KANTOR KELURAHAN UPAI

LURAH
PENATA MUDA TINGKAT I, III/B - SARJANA

SEKRETARIS
PENATA MUDA III/A - Sarjana

KEKUATAN PEGAWAI			
IV/e :	III/d :	II/c :	I/b :
IV/d :	III/c :	II/b :	I/a :
IV/c :	III/b :	II/a :	
IV/b :	III/a :	I/d :	
IV/a :	II/d :	I/c :	

6 ORANG TERDIRI DARI			
Es.I :	Es.III :	JFT :	
Es.II :	Es.IV : 5	JFU : 1	

**KASI PEMERINTAHAN,
KETENTRAMAN & KETERTIBAN UMUM**

PENATA MUDA III/A - Sarjana

Jabatan	KLS	B	K	-/+
Pengadministrasi Umum	5	1	1	0
Pengelola Keamanan & Ketertiban	6	0	1	-1

KASI EKONOMI & PEMBANGUNAN

PENATA MUDA III/A - Sarjana

Jabatan	KLS	B	K	-/+
Pengelola Pembinaan & Pengembangan Perekonomian	6	0	1	-1

KASI PERTANAHAN

PENATA MUDA III/A - Sarjana

Jabatan	KLS	B	K	-/+
Pengelola Akta & Legalisasi	6	0	1	-1
Pengadministrasi Pertanahan	7	0	1	-1

WALIKOTA KOTAMOBAGU, *de*

Tatong Bara
TATONG BARA

REKAPITULASI KONDISI JABATAN PELAKSANA PEMERINTAH KOTA KOTAMOBAGU

NO	UNIT ORGANISASI DAN NAMA JABATAN	BEZZETING	PEMENUHAN DOKUMEN		HASIL ABK	KEBUTUHAN
			ANJAB	ABK		
1	2	3	4	5	6	7
1	SEKRETARIAT DAERAH					
	1 Bagian Pemerintahan	9	√	√	12	-3
	2 Bagian Hubungan Masyarakat dan Protokol	4	√	√	13	-9
	3 Bagian Hukum	3	√	√	10	-7
	4 Bagian Kesejahteraan Rakyat	8	√	√	9	-1
	5 Bagian Perekonomian dan Pembangunan	5	√	√	11	-6
	6 Bagian Pengadaan Barang dan Jasa	3	√	√	12	-9
	7 Bagian Umum	18	√	√	17	1
	8 Bagian Tata Usaha Pimpinan	7	√	√	10	-3
	9 Bagian Organisasi	4	√	√	9	-5
10	Dinas Kesehatan	33	√	√	21	12
	1 Dokter Gigi	1	√	√	1	0
	2 Bidan	1	√	√	1	0
	3 Perawat	5	√	√	5	0
	4 Apoteker	1	√	√	1	0
	5 Asisten Apoteker	3	√	√	3	0
	6 Kesehatan Masyarakat	24	√	√	24	0
	7 Sanitarian	7	√	√	7	0
	1 UPTD RSUD Kotamobagu					0
	1 Dokter Umum	11	-	-	13	-2
	2 Dokter Spesialis	5	-	-	23	-18
	3 Dokter Gigi	3	-	-	3	0
	4 Bidan	24	-	-	81	-57
	5 Perawat	117	-	-	349	-232
	6 Perawat Gigi	6	-	-	6	0
	7 Apoteker	8	-	-	9	-1
	8 Asisten Apoteker	6	-	-	10	-4
	9 Analisis Farmasi	0	-	-	3	-3
	10 Epidemiolog Kesehatan	2	-	-	3	-1
	11 Mikrobiologis Kesehatan	0	-	-	3	-3
	12 Penyuluh Kesehatan	10	-	-	11	-1
	13 Administrator Kesehatan	10	-	-	14	-4
	14 Sanitarian	8	-	-	12	-4
	15 Fisioterapis	4	-	-	10	-6
	16 Okupasiterapis	0	-	-	2	-2
	17 Terapis Wicara	0	-	-	2	-2
	18 Nutrisionis	6	-	-	11	-5

	19	Dietisen	0	-	-	7	-7
	20	Radiografer	3	-	-	5	-2
	21	Teknisi Gigi	0	-	-	2	-2
	22	Teknisi Elektromedis	2	-	-	4	-2
	23	Psikolog Klinis	2	-	-	7	-5
	24	Transfusi Darah	0	-	-	8	-8
	25	Teknisi Transfusi	2	-	-	10	-8
	26	Analisis Kesehatan	4	-	-	11	-7
	27	Perekam Medis	0	-	-	4	-4
	28	Hiperkes	2	-	-	4	-2
	1	UPT Puskesmas Motoboi Kecil	12	√	√	22	-10
	2	UPT Puskesmas Bilalang I	4	√	√	13	-9
	3	UPT Puskesmas Upai	16	√	√	16	0
	4	UPT Puskesmas Kotobangon	16	√	√	16	0
	5	UPT Puskesmas Gogagoman	21	√	√	42	-21
	6	UPT RSUD Kotamobagu	38	√	√	188	-150
	7	UPT Instalasi Farmasi	4	√	√	4	0
	1	Apoteker	2	√	√	4	-2
	2	Asisten Apoteker	2	√	√	4	-2
	8	UPT Puskesmas					0
	1	Dokter Umum	6	√	√	11	-5
	2	Dokter Gigi	0	√	√	4	-4
	3	Dokter Spesialis	0	√	√	0	0
	4	Bidan	42	√	√	52	-10
	5	Perawat	38	√	√	45	-7
	6	Perawat Gigi	13	√	√	24	-11
	7	Apoteker	10	√	√	13	-3
	8	Asisten Apoteker	10	√	√	16	-6
	9	Epidemiolog Kesehatan	2	√	√	4	-2
	10	Fisioterapis	0	√	√	0	0
	11	Nutrisionis	4	√	√	8	-4
	12	Penyuluh Kesehatan Masyarakat	5	√	√	12	-7
	13	Analisis Kesehatan	0	√	√	4	-4
	14	Sanitarian	4	√	√	8	-4
	15	Pekarya	0	√	√	0	0
	16	Psikolog Klinis	0	√	√	5	-5
11		Sekretariat DPRD	12	√	√	19	-7
12		Inspektorat Daerah	11	√	√	27	-16
13		Badan Perencanaan, Penelitian dan Pengembangan Daerah	18	√	√	28	-10
14		Badan Kepegawaian, Pendidikan dan Pelatihan	21	√	√	36	-15
15		Badan Pengelolaan Keuangan Daerah	29	√	√	65	-36

16	Badan Penanggulangan Bencana Daerah	6	√	√	19	-13
17	Badan Kesatuan Bangsa dan Politik	5	√	√	22	-17
18	Dinas Pendidikan	16	√	√	25	-9
	1 UPT Satuan Pendidikan Non Formal	3	√	√	22	-19
	3 Guru SD	386	-	-	474	-88
	4 Guru SMP	190	-	-	340	-150
19	Dinas Sosial	9	√	√	19	-10
20	Dinas Pemberdayaan Perempuan dan Perlindungan Anak	6	√	√	15	-9
21	Dinas Ketahanan Pangan	5	√	√	18	-13
22	Dinas Lingkungan Hidup	7	√	√	23	-16
23	Dinas Komunikasi dan Informatika	8	√	√	13	-5
24	Dinas Penanaman Modal dan PTSP	6	√	√	20	-14
25	Dinas Kepemudaan dan Olahraga	9	√	√	13	-4
26	Dinas Kebudayaan dan Pariwisata	8	√	√	13	-5
27	Dinas Perdagangan, Koperasi dan UKM	10	√	√	18	-8
28	Satuan Polisi Pamong Praja	7	√	√	157	-150
29	Dinas Pekerjaan Umum dan Penataan Ruang	17	√	√	28	-11
30	Dinas Perumahan Rakyat dan Kawasan Permukiman	17	√	√	22	-5
31	Dinas Kearsipan dan Perpustakaan	5	√	√	14	-9
32	Dinas Perindustrian dan Tenaga Kerja	8	√	√	25	-17
33	Dinas Kependudukan dan Pencatatan Sipil	12	√	√	17	-5
34	Dinas Pengendalian Penduduk dan Keluarga Berencana	6	√	√	17	-11
35	Dinas Perhubungan	15	√	√	26	-11
36	Dinas Pertanian dan Perikanan	11	√	√	35	-24
	1 Penyuluh Pertanian	28	-	-	29	-1
37	Dinas Pemberdayaan Masyarakat dan Desa	9	√	√	17	-8
38	Kecamatan Kotamobagu Barat	3	√	√	14	-11
	1 Kelurahan Kotomobagu	4	√	√	5	-1
	2 Kelurahan Gogagoman	5	√	√	6	-1
	3 Kelurahan Mogolaing	4	√	√	7	-3
	4 Kelurahan Molinow	2	√	√	7	-5
	5 Kelurahan Mongkonai	2	√	√	7	-5
	6 Kelurahan Mongkonai Barat	1	√	√	7	-6
39	Kecamatan Kotamobagu Selatan	9	√	√	17	-8
	1 Kelurahan Mongondow	1	√	√	5	-4
	2 Kelurahan Motoboi Kecil	1	√	√	5	-4
	3 Kelurahan Pobundayan	1	√	√	5	-4
40	Kecamatan Kotamobagu Timur	7	√	√	18	-11
	1 Kelurahan Kotobangon	4	√	√	5	-1

	2	Kelurahan Tumubui	3	√	√	5	-2
	3	Kelurahan Matali	1	√	√	5	-4
	4	Kelurahan Sinindian	2	√	√	5	-3
	5	Kelurahan Kobo Besar	2	√	√	5	-3
	6	Kelurahan Motoboi Besar	1	√	√	5	-4
41		Kecamatan Kotamobagu Barat	9	√	√	21	-12
	1	Kelurahan Biga	2	√	√	5	-3
	2	Kelurahan Genggulang	3	√	√	5	-2
	3	Kelurahan Upai	1	√	√	5	-4
JUMLAH			1588			3093	-1505

KEPALA BAGIAN ORGANISASI
SEKRETARIAT DAERAH KOTA KOTAMOBAGU

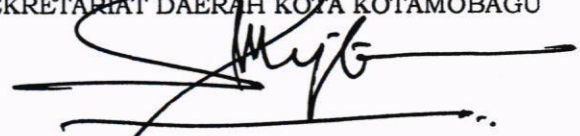

NEHRU MOKOGINTA, S.Pd
NIP. 19630103 198903 1 016



WALIKOTA KOTAMOBAGU PROVINSI SULAWESI UTARA

KEPUTUSAN WALIKOTA KOTAMOBAGU

NOMOR ~~17~~ TAHUN 2019

TENTANG

PETA JABATAN DI LINGKUNGAN PEMERINTAH KOTA KOTAMOBAGU

WALIKOTA KOTAMOBAGU,

- Menimbang :
- a. bahwa dalam membangun Pegawai Negeri Sipil yang profesional dan produktifitas perlu adanya analisis jabatan, analisis beban kerja yang sistematis untuk menggambarkan informasi terkait jabatan Pegawai Negeri Sipil baik struktural maupun fungsional;
 - b. bahwa hasil dari analisis jabatan dan analisis beban kerja adalah peta jabatan yang merupakan gambaran atas keberadaan Pegawai Negeri Sipil di lingkungan Instansi Pemerintah yang salah satunya berfungsi untuk memberikan informasi guna kebutuhan perekrutan Aparatur Sipil Negara;
 - b. bahwa berdasarkan pertimbangan sebagaimana dimaksud dalam huruf a dan huruf b, perlu menetapkan Keputusan Walikota Kotamobagu tentang Peta Jabatan di Lingkungan Pemerintah Kota Kotamobagu;

- Mengingat :
- 1. Undang-Undang Nomor 4 Tahun 2007 tentang Pembentukan Kota Kotamobagu di Provinsi Sulawesi Utara (Lembaran Negara Republik Indonesia Tahun 2007 Nomor 6, Tambahan Lembaran Negara Republik Indonesia Nomor 4680);
 - 2. Undang-Undang Nomor 5 Tahun 2014 tentang Aparatur Sipil Negara (Lembaran Negara Republik Indonesia Tahun 2014 Nomor 6, Tambahan Lembaran Negara Republik Indonesia Nomor 5494);
 - 3. Undang-Undang Nomor 23 Tahun 2014 tentang Pemerintahan Daerah (Lembaran Negara Republik Indonesia Tahun 2014 Nomor 244, Tambahan Lembaran Negara Republik Indonesia Nomor 5587), sebagaimana telah diubah

beberapa kali terakhir dengan Undang-Undang Nomor 9 Tahun 2015 tentang Perubahan Kedua atas Undang-Undang Nomor 23 Tahun 2014 tentang Pemerintahan Daerah (Lembaran Negara Republik Indonesia Tahun 2015 Nomor 58, Tambahan Lembaran Negara Republik Indonesia Nomor 5679);

4. Peraturan Menteri Dalam Negeri Nomor 80 Tahun 2015 tentang Pembentukan Produk Hukum Daerah;
5. Peraturan Kepala Badan Kepegawaian Negara Nomor 12 Tahun 2011 tentang Pedoman Pelaksanaan Analisis Jabatan;
6. Peraturan Daerah Nomor 8 Tahun 2016 tentang Organisasi Perangkat Daerah Kota Kotamobagu;



MEMUTUSKAN :

Menetapkan :

KESATU : Peta Jabatan di Lingkungan Pemerintah Kota Kotamobagu Tahun 2018, Sebagaimana tersebut dalam Lampiran I sampai dengan I.41b Keputusan ini.

KEDUA : Peta jabatan sebagaimana dimaksud diktum **KESATU** digunakan untuk penataan kepegawaian.

KETIGA : Keputusan ini mulai berlaku pada tanggal ditetapkan dengan ketentuan akan diadakan perbaikan sebagaimana mestinya apabila dikemudian hari ternyata terdapat kekeliruan.

No	Pengelola	Paraf
1.	Sekretaris Daerah	
2.	Asisten Pemerintahan dan Kesra	
3.	Kabag Hukum	
4.	Kabag Organisasi	

Ditetapkan di Kotamobagu
Pada tanggal 24 Juni 2019
WALIKOTA KOTAMOBAGU

TATONG BARA

Tembusan Yth :

1. Walikota Kotamobagu;
2. Wakil Walikota Kotamobagu;
3. Kepala Perangkat Daerah;
4. Arsip.